PEMERINTAH PROVINSI PAPUA TENGAH
DINAS PEKERKAAN UMUM DAN PENATAAN RUANG
Alamat : Jl. Merdeka, Kabupaten Nabire, Provinsi Papua Tengah

LAPORAN BULAN II

PEKERJAAN :

PENGAWASAN TEKNIS PEMBANGUNAN JALAN AKSES KAWASAN IBUKOTA PROVINSI PAPUA TENGAH

LOKASI :

KABUPATEN NABIRE PROVINSI PAPUA TENGAH

CV. FAYA KUNTURA SENTOSA
DESAIN - SUPERVISION - ENGINEERING CONSULTANT
Office : Kompleks Ruko Jayapura No. 01 Jl. Jayapura Abepura - Jayapura
Phone : 0967 - 8168484, Fax : 0967 - 8168488
Email : fayaconsco_consult@yahoo.com

TAHUN :
2023

CV. FAYA KUNTURA SENTOSA
DESAIN – SUPERVISION – ENGINEERING CONSULTANT
Office : Komplek Puri Jeruk Nipis No. 01 Jl. Jeruk Nipis Abepura – Jayapura
Phone : 0967 – 5185454. Fax : 0967 – 5185453

Nomor : 02/FKS/WAS-AKIPPT/2023

Nabire, 05 Desember 2023
Perihal : Laporan Pendahuluan

Kepada Yth,

KEPALA DINAS PEKERJAAN UMUM DAN PERUMAHAN RAKYAT

Jalan Merdeka, nabire / provinsi papua tengah

di -

Nabire

Dengan hormat,

Berdasarkan Kontrak Konsultan Supervisi
Paket : **PENGAWASAN TEKNIS PEMBANGUNAN JALAN AKSES KAWASAN IBUKOTA PROVINSI PAPUA TENGAH**
Nomor : **20.3/WAS-AKSES PPT/SP/DPUPR-PPT/2023**
tanggal : **16 OKTOBER 2023**

bersama ini disampaikan Laporan Pendahuluan
No : 02
Periode : LAPORAN BULAN 2
Sebanyak : 5 buku

Demikian laporan ini disampaikan untuk diketahui dan dipergunakan sebagaimana mestinya.

Hormat kami,
KONSULTAN SUPERVISI
CV. FAYA KUNTURA SENTOSA

DESIARTI NDAMAWALAHARA, ST
Site Engineer

DAFTAR ISI

LEMBAR JUDUL i
SURAT PENGATAR ii
DAFTAR ISI iii
PETA LOKASI iv

BAB I PENDAHULUAN
1.1. Umum 1
1.2. Uraian Pekerjaan 4
1.3. Kondisi Eksisting 5
1.4. Rencana Penanganan 5

BAB II AKTIVITAS KONTRAKTOR
2.1. Aktivitas Fisik Bulan ini 6
2.2. Struktur Organisasi Kontraktor 7
2.3. Daftar Peralatan 8
2.4. Laporan Kemajuan Pekerjaan 8
2.5. Jadwal Waktu Pelaksanaan 15
2.6. Ringkasan Quality Control 16

BAB III AKTIVITAS KONSULTAN
3.1. Laporan Aktivitas Konsultan Supervisi 17
3.2. Struktur Organisasi Konsultan Supervisi 18
3.3. Jadwal Penugasan Personil 19

BAB IV PENUTUP
4.1. Kesimpulan 20
4.2. Saran 20

LAMPIRAN
Lampiran sesuai progress pada bulan yang bersangkutan 21

PETA LOKASI

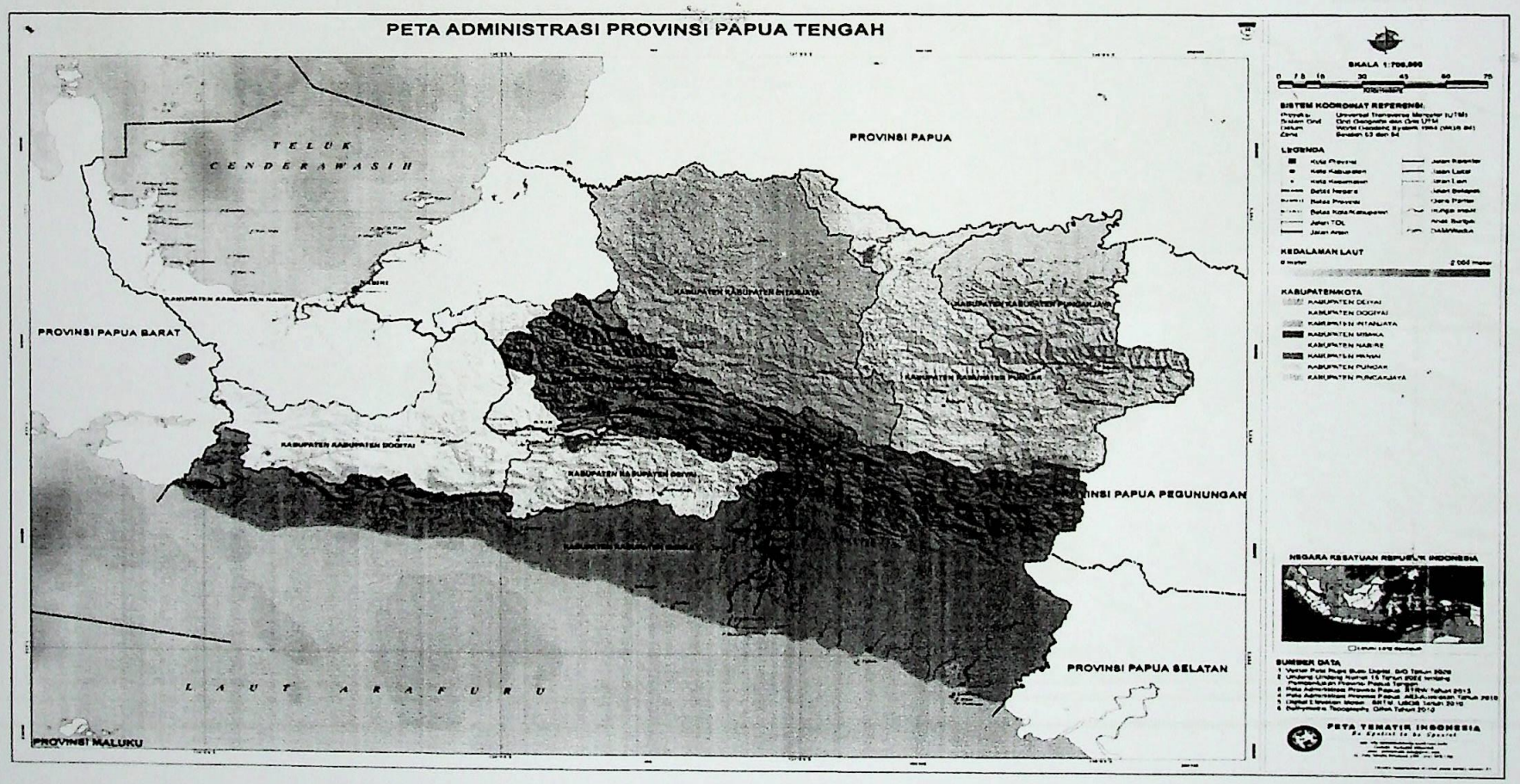
PETA ADMINISTRASI PROVINSI PAPUA TENGAH
TELUK CENDERAWASIH
PROVINSI PAPUA
PROVINSI PAPUA BARAT
PROVINSI PAPUA PEGUNUNGAN
PROVINSI PAPUA SELATAN
PROVINSI MALUKU
LAUT ARAFURU
SKALA 1:700.000
SISTEM KOORDINAT REFERENSI
LEGENDA
KEDALAMAN LAUT
KABUPATEN/KOTA
NEGARA KESATUAN REPUBLIK INDONESIA
SUMBER DATA
PETA TEMATIK INDONESIA

PETA LOKASI KABUPATEN NABIRE

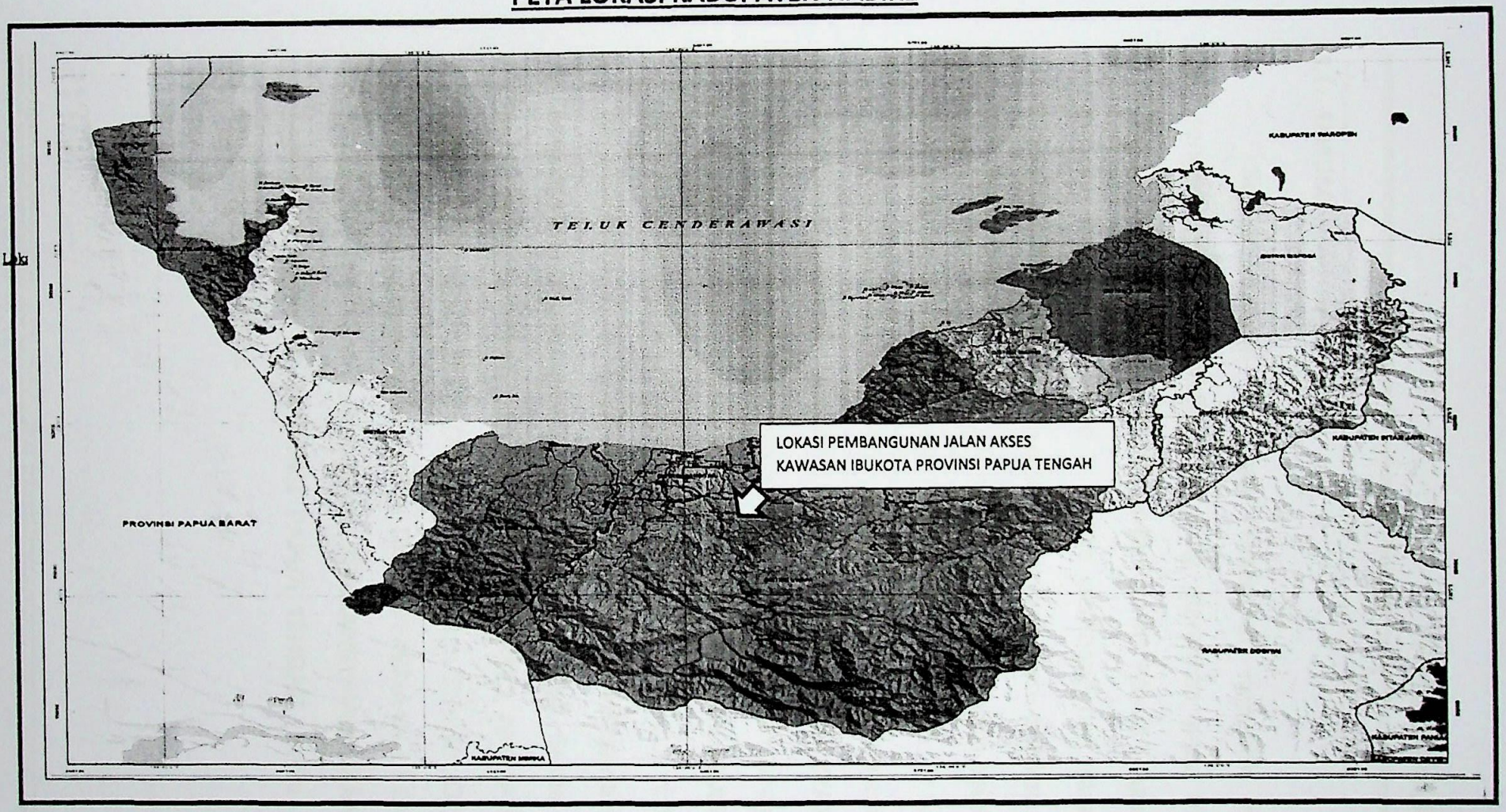

BAB I
PENDAHULUAN

1.1. UMUM

Sejalan dengan kebijakan Pemerintah Republik Indonesia dengan sasaran pembangunan yang diarahkan pada Indonesia Bagian Timur termasuk di dalamnya Provinsi Papua Tengah dalam hal ini Kabupaten Nabire , maka pembangunan sarana dan prasarana merupakan salah satu sektor yang diprioritaskan.

Dan Untuk membantu Pemerintah Daerah dalam pelaksanaan pemantauan dan pengendalian baik pelaksanaan fisik di lapangan maupun administrasi, maka Pemerintah daerah dalam hal ini **DINAS PEKERJAAN UMUM DAN PERUMAHAN RAKYAT**, telah menunjuk Konsultan Pengawasan untuk melakukan pengawasan dan pengendalian pada kegiatan **"PEMBANGUNAN JALAN AKSES KAWASAN IBUKOTA PROVINSI PAPUA TENGAH "**. Dan dalam hal ini Konsultan yang ditunjuk untuk melakukan Pengawasan jalan tersebut diatas yaitu **CV. FAYA KUNTURA SENTOSA** , Sesuai dengan Surat Perjanjian Kerja Nomor **20.3/WAS-AKSES PPT/SP/DPUPR-PPT/2023** Tanggal 16 OKTOBER 2023. Adapun Struktur Organisasi Pengguna Anggaran dalam hal ini DINAS PEKERJAAN UMUM DAN PERUMAHAN RAKYAT pada kegiatan **PEMBANGUNAN JALAN AKSES KAWASAN IBUKOTA PROVINSI PAPUA TENGAH** yaitu yang terlampir dibawah ini:

STRUKTUR ORGANISASI

PENGGUNA ANGGARAN (DINAS PEKERJAAN UMUM DAN PERUMAHAN RAKYAT)

Pekerjaan	: PEMBANGUNAN JALAN AKSES KAWASAN IBUKOTA PROVINSI PAPUA TENGAH
Provinsi	: Papua Tengah
Kabupaten	: Nabire
Tahun	: 2023

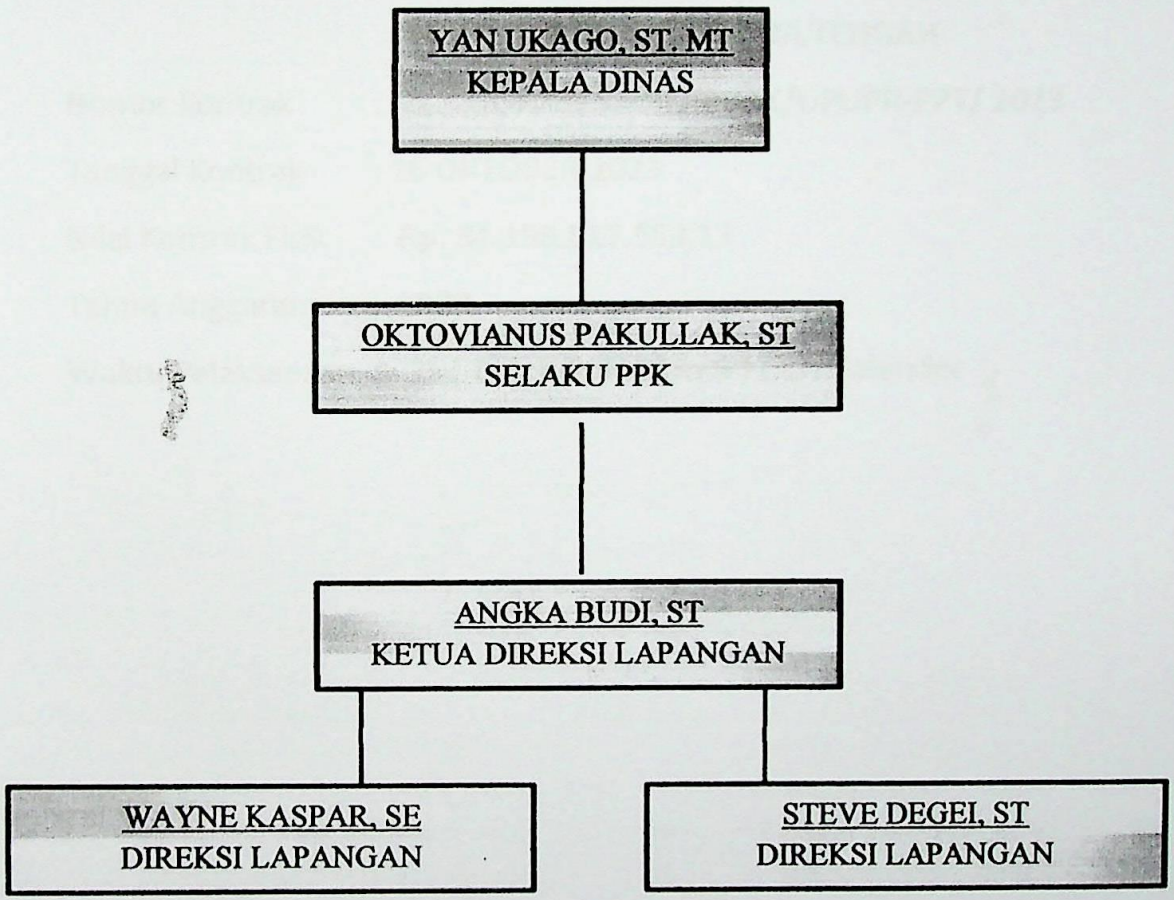

Adapun pula data-data umum dari kontraktor pelaksana yang telah ditunjuk untuk melaksanakan Kegiatan **"PEMBANGUNAN JALAN AKSES KAWASAN IBUKOTA PROVINSI PAPUA TENGAH "**, Provinsi papua tengah,kabupaten Nabire yaitu:

Kontraktor	:	**PT. YADA WASISTA KONSTRUKSI**
Nama Pekerjaan	:	**PEMBANGUNAN JALAN AKSES KAWASAN IBUKOTA PROVINSI PAPUA TENGAH**
Nomor Kontrak	:	**21.4/JL-AKSES.PPT/SPMK/DPUPR-PPT/ 2023**
Tanggal Kontrak	:	**16 OKTOBER 2023**
Nilai Kontrak Fisik	:	**Rp. 34.196.817.583,13**
Tahun Anggaran	:	**2023**
Waktu Pelaksanaan	:	**75 (Tujuh Puluh Lima) Hari Kalender**

1.2. URAIAN PEKERJAAN

Adapun Uraian Pekerjaan kontraktor pelaksana **PEMBANGUNAN JALAN AKSES KAWASAN IBUKOTA PROVINSI PAPUA TENGAH** berdasarkan Perjanjian kontrak Tanggal 27 OKTOBER 2023 adalah sebagai berikut:

Nama Paket : Pembangunan Jalan Akses Kawasan Ibu Kota Provinsi Papua Tengah
Prop/Kab/Kodya : Provinsi Papua Tengah / Nabire
Tahun Anggaran : 2023

No	Uraian	Sat	Volume	Harga Satuan (Rupiah)	Jumlah Harga-Harga (Rupiah)
a	b	c	e	d	f
	DIVISI 1. UMUM				
1,2	Mobilisasi	LS	1,00	311.000.000,00	311.000.000,00
1.8.(1)	Manajemen dan Keselamatan Lalu Lintas	LS	1,00	59.060.000,00	59.060.000,00
1,19	Keselamatan dan Kesehatan Kerja	LS	1,00	144.100.000,00	144.100.000,00
	DIVISI 2. DRAINASE				
2.1.(1)	Galian untuk Selokan Drainase dan Saluran Air	M^3	14.068,00	62.034,55	872.702.049,40
	DIVISI 3. PEKERJAAN TANAH DAN GEOSINTETIK				
3.1.(1)	Galian Biasa	M^3	126.832,50	32.424,69	4.112.504.494,43
3.2.(1b)	Timbunan Biasa dari hasil galian	M^3	6.291,90	27.050,77	170.200.752,01
3.2.(2a)	Timbunan Pilihan dari sumber galian	M^3	45.260,00	477.094,75	21.593.308.385,00
3.3.(1)	Penyiapan Badan Jalan	M^2	130.000,00	12.339,41	1.604.123.773,49
3.4.(1)	Pembersihan dan Pengupasan Lahan	M^2	80.000,00	24.261,81	1.940.944.621,03
	NILAI FISIK	:			**30.807.944.075,35**
	PPN 11%	:			**3.388.873.848,29**
	JUMLAH	:			**34.196.817.923,64**
	DIBULATKAN	:			**34.196.817.000,00**

1.3. KONDISI EKSISTING

Adapun Kondisi eksisting lokasi Kegiatan PENGAWASAN TEKNIS PEMBANGUNAN JALAN AKSES KAWASAN IBUKOTA PROVINSI PAPUA TENGAH Tahun 2023 yaitu :

- Lokasi Peningkatan Berada di Kabupaten nabire,Distrik Wanggar, Provinsi Papua Tengah.
- Area Lahan Berkontur Datar dan Gunung.
- Tanah dasar pada lokasi kegiatan cukup baik.

1.4. RENCANA PENANGANAN

Adapun rencana penanganan dari Kegiatan PENGAWASAN TEKNIS PEMBANGUNAN JALAN AKSES KAWASAN IBUKOTA PROVINSI PAPUA TENGAH adalah sebagai berikut:

Rencana Penanganan :

Adapun proses Penanganan pada PEMBANGUNAN JALAN AKSES KAWASAN IBUKOTA PROVINSI PAPUA TENGAH Tahun Anggaran 2023 oleh kontraktor pelaksana yaitu:

- PEMBANGUNAN JALAN AKSES KAWASAN IBUKOTA PROVINSI PAPUA TENGAH yang terdiri atas:

  - DIVISI I. UMUM
  - DIVISI II. DRAINASE
  - DIVISI III. PEKERJAAN TANAH

2.1. AKTIVITAS FISIK BULAN INI

Kontraktor : PT. YADA WASISTA KONSTRUKSI

Pekerjaan : PEMBANGUNAN JALAN AKSES KAWASAN IBUKOTA PROVINSI PAPUA TENGAH

Provinsi : PAPUA TENGAH

Kabupaten : NABIRE

Tahun : 2023

Adapun aktivitas kontraktor pelaksana pada bulan ini yaitu:

A. Kontraktor telah melakukan mobilisasi alat berat di lokasi pekerjaan.

B. Kontraktor telah melakukan pekerjaan land clearing, Penyiapan Badan Jalan, Pekerjaan Galian Biasa, Pekerjaan Timbunan Biasa, Pekerjaan Timbunan Pilihan dan Juga Galian Saluran.

C. Pekerjaan Mengalami Keterlambatan Kerja dikarenakan adanya Pemalangan dari Masyarakat Setempat Pemilik Hak Ulayat pada lokasi Kerja

2.2. STRUKTUR ORGANISASI KONTRAKTOR

PT. YADA WASISTA KONSTRUKSI

PEMBANGUNAN JALAN AKSES KAWASAN IBUKOTA PROVINSI PAPUA TENGAH

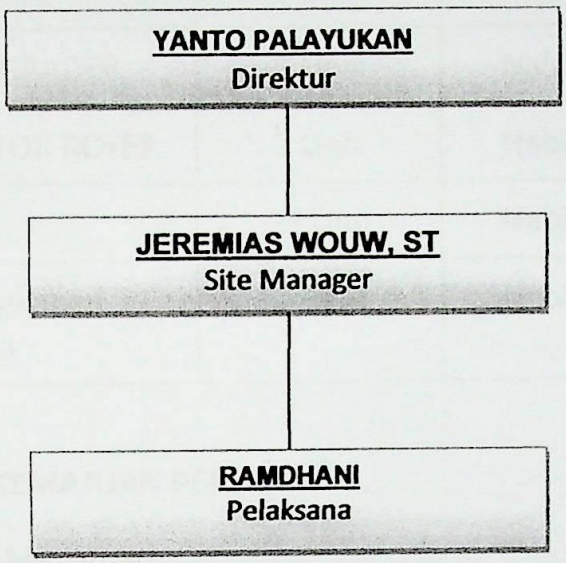

2.3. DAFTAR PERALATAN

Adapun dibawah ini Tabel daftar penggunaan peralatan yang dipergunakan kontraktor pelaksana dilapangan yaitu :

NO	NAMA PERALATAN	JUMLAH	LOKASI	KONDISI
1.	Exavator	6 Unit	Nabire	Baik
2.	Dozer	2 Unit	Nabire	Baik
3	MOTOGRADER	2 Unit	Nabire	Baik
4	VIBRATOR ROLER	2 Unit	Nabire	Baik
5.	Truck	55 Unit	Nabire	Baik
6.	Perlengkapan Lainnya	1 Unit	Nabire	Baik

2.4. LAPORAN KEMAJUAN PEKERJAAN

- Laporan Mingguan
- Laporan Bulanan

LAPORAN MINGGUAN KEMAJUAN PEKERJAAN

Nama Paket : Pembangunan Jalan Akses Kawasan Ibu Kota Provinsi Papua Tengah
Prop/Kab/Kodya : Provinsi Papua Tengah / Nabire
Tahun Anggaran : 2023

CV. FAYA KUNTURA SENTOSA
DESAIN - SUPERVISI - ENGINEERING CONSULTANT
Office : Kompleks Pal Kesh Mpic Blk. B1 Jl. Kesh Mpic Mapem - Jayapura
Phone : 0967 - 5185454, Fax : 0967 - 5185453
Email : fksservices_consult@yahoo.com

No	Uraian	Sat	Volume	Bobot (%)	MINGGU KE : 3 (TIGA) PERIODE : 02 November 2023 S/D 08 November 2023								18 Oct 2023 S/D 25 Oct 2023	26 Oct 2023 S/D 1 Nov 2023	2 Nov 2023 S/D 8 Nov 2023	9 Nov 2023 S/D 15 Nov 2023	16 Nov 2023 S/D 22 Nov 2023	23 Nov 2023 S/D 29 Nov 2023	30 Nov 2023 S/D 5 Dec 2023	6 Dec 2023 S/D 12 Dec 2023	13 Dec 2023 S/D 19 Dec 2023	20 Dec 2023 S/D 26 Dec 2023	27 Dec 2023 S/D 31 Dec 2023	Ket
							REALISASI						OKTOBER		NOVEMBER					DESEMBER				
					S/D MINGGU LALU		MINGGU INI		S/D MINGGU INI		PERSENTASE													
a	b	c	e		VOLUME	BOBOT	VOLUME	BOBOT	VOLUME	BOBOT														
	DIVISI 1. UMUM																							
1.2	Mobilisasi	LS	1.00	1,009	0,15	0,15	0,30	0,30	0,45	0,45	45	RENC.	0,50										0,00	100%
												REAL	-	0,15	0,30									
1.8 (1)	Manajemen dan Keselamatan Lalu Lintas	LS	1.00	0,192	-	-	0,15	0,03	0,15	0,03	15	RENC.	0,02	0,02	0,02	0,02	0,02	0,02	0,02	0,02	0,02	0,02	0,02	90%
												REAL	-	-	0,03									
1.19	Keselamatan dan Kesehatan Kerja	LS	1.00	0,468	-	-	0,15	0,07	0,15	0,07	15	RENC.	0,04	0,04	0,04	0,04	0,04	0,04	0,04	0,04	0,04	0,04	0,04	80%
															0,07									
	DIVISI 2. DRAINASE																							70%
2.1 (1)	Galian untuk Selokan Drainase dan Saluran Air	M^3	14.068,00	2,833	-	-	-	-	-	-	-	RENC.		1,42	1,42									60%
												REAL		-	-									
	DIVISI 3. PEKERJAAN TANAH DAN GEOSINTETIK																							50%
3.1 (1)	Galian Biasa	M^3	126.832,50	13,349	-	-	-	-	-	-	-	RENC.			3,34	3,34	3,34	3,34						40%
												REAL			-									
3.2 (1b)	Timbunan Biasa dari hasil galian	M^3	6.291,90	0,552	-	-	-	-	-	-	-	RENC.			0,55									30%
												REAL			-									
3.2 (2a)	Timbunan Pilihan dari sumber galian	M^3	45.260,00	70,090	-	-	-	-	-	-	-	RENC.			7,79	7,79	7,79	7,79	7,79	7,79	7,79	7,79	7,79	20%
												REAL												
3.3 (1)	Penyiapan Badan Jalan	M^2	130.000,00	5,207	-	-	-	-	-	-	-	RENC.		2,60	2,60									10%
												REAL		-	-									
3.4 (1)	Pembersihan dan Pengupasan Lahan	M^2	80.000,00	6,300	-	-	-	-	-	-	-	RENC.		3,15	3,15									0%
												REAL		-	-									
	Jumlah			100,00		0,15		0,40		0,55														

Rencana	26,70	%	Renc. Kontrk Progress s/d Minggu ini (%)	0,56	7,23	18,91	11,18	11,18	11,18	7,85	7,85	7,85	7,85	8,35
			Renc. Kontrak Progress Komulatif (%)	0,56	7,79	26,70	37,89	49,07	60,26	68,10	75,95	83,80	91,65	100,00
Realisasi	0,55	%	Real Progress s/d Minggu ini (%)	-	0,15	0,40	-	-	-	-	-	-	-	-
			Real Progress Komulatif (%)	-	0,15	0,55								
Deviasi	-26,15	%	Deviasi (%)	-0,56	-7,64	-26,15								

JADWAL PELAKSANAAN DAN KURVA "S"

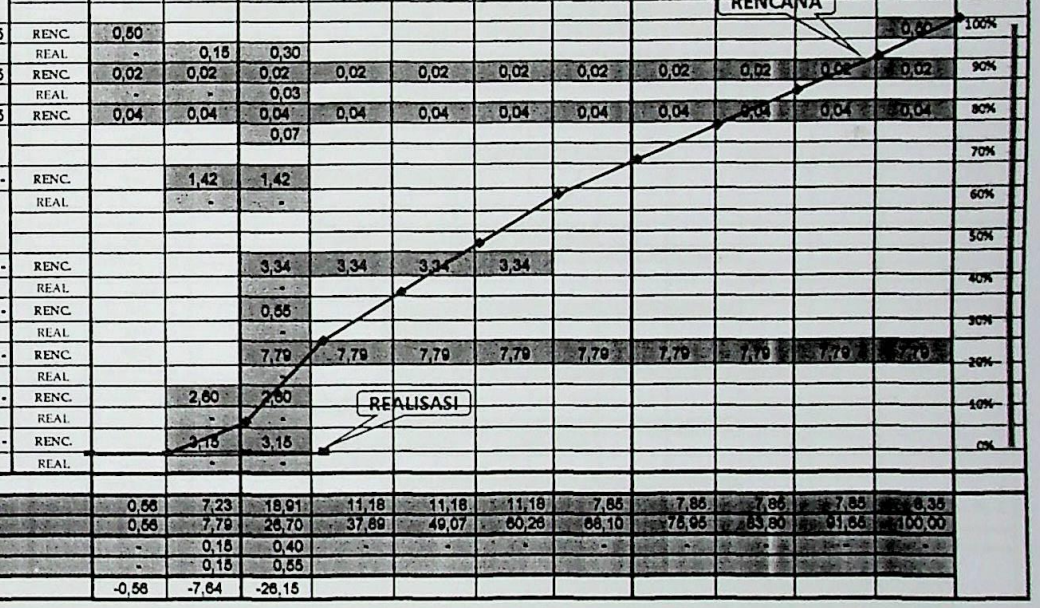

MENYETUJUI :
PEJABAT PEMBUAT KOMITMEN (PPK)
DINAS PEKERJAAN UMUM DAN PERUMAHAN RAKYAT PROVINSI PAPUA TENGAH

DINAS PEKERJAAN UMUM DAN PERUMAHAN RAKYAT
OKTOVIANUS PAKULLAK, ST
NIP. 198410222010041001

Nabire, 06 November 2023
DIBUAT OLEH :
KONSULTAN SUPERVISI
CV. FAYA KUNTURA SENTOSA

CONSULTANT ENGINEER
DESIANTI INDAMAYA SIHARA, ST.
Supervisi Engineer

LAPORAN MINGGUAN KEMAJUAN PEKERJAAN

Nama Paket : Pembangunan Jalan Akses Kawasan Ibu Kota Provinsi Papua Tengah
Prop/Kab/Kodya : Provinsi Papua Tengah / Nabire
Tahun Anggaran : 2023

CV. FAYA KURTUKA SENTOSA
DESIGN - SUPERVISION - ENGINEERING CONSULTANT
Office : Kompleks Pwd Jonh Rizki No. 01 B, Jonh Rizki Wayam - Jayapura
Phone : 0967 - 5183456, Fax : 0967 - 5183457
Email : fayakurtuka_ceo@yahoo.com

JADWAL PELAKSANAAN DAN KURVA "S"

MINGGU KE : 4 (EMPAT)
PERIODE : 09 November 2023 S/D 15 November 2023

No	Uraian	Sat	Volume	Bobot (%)	REALISASI S/D MINGGU LALU VOLUME	REALISASI S/D MINGGU LALU BOBOT	REALISASI MINGGU INI VOLUME	REALISASI MINGGU INI BOBOT	REALISASI S/D MINGGU INI VOLUME	REALISASI S/D MINGGU INI BOBOT	PERSENTASE
a	b	c	e								
	DIVISI 1. UMUM										
1.2	Mobilisasi	LS	1.00	1,009	0,45	0,45	-	-	0,45	0,45	45
1.8.(1)	Manajemen dan Keselamatan Lalu Lintas	LS	1.00	0,192	0,15	0,03	0,15	0,03	0,30	0,06	30
1.19	Keselamatan dan Kesehatan Kerja	LS	1.00	0,468	0,15	0,07	0,15	0,07	0,30	0,14	30
	DIVISI 2. DRAINASE										
2.1.(1)	Galian untuk Selokan Drainase dan Saluran Air	M^3	14.068.00	2,833	-	-	-	-	-	-	-
	DIVISI 3. PEKERJAAN TANAH DAN GEOSINTETIK										
3.1.(1)	Galian Biasa	M^3	126.832.50	13,349	-	-	1.200	0,13	1.200	0,13	1
3.2.(1b)	Timbunan Biasa dari hasil galian	M^3	6.291,90	0,552	-	-	-	-	-	-	-
3.2.(2a)	Timbunan Pilihan dari sumber galian	M^3	45.260.00	70,090	-	-	-	-	-	-	-
3.3.(1)	Penyiapan Badan Jalan	M^2	130.000.00	5,207	-	-	26.000	1,04	26.000	1,04	20
3.4.(1)	Pembersihan dan Pengupasan Lahan	M^2	80.000.00	6,300	-	-	58.500	4,61	58.500	4,61	73
	Jumlah			100,00		0,55		5,87		6,43	

Rencana Kontrak	37,89	%	Rencana Kontrak Progress s/d Minggu ini (%)
			Rencana Kontrak Progress Komulatif (%)
Rencana Percepatan	14,30	%	Rencana Percepatan Progress s/d Minggu ini (%)
			Rencana Percepatan Progress Komulatif (%)
Realisasi	6,43	%	Real Progress s/d Minggu ini (%)
			Real Progress Komulatif (%)
Deviasi trhd Kntrk	-31,46	%	Deviasi trhd Kntrk (%)
Deviasi thdp percepatan	-7,88	%	Deviasi thdp percepatan (%)

		OKTOBER 18 Oct 2023 S/D 25 Oct 2023	OKTOBER 26 Oct 2023 S/D 1 Nov 2023	NOVEMBER 2 Nov 2023 S/D 8 Nov 2023	NOVEMBER 9 Nov 2023 S/D 15 Nov 2023	NOVEMBER 16 Nov 2023 S/D 22 Nov 2023	NOVEMBER 23 Nov 2023 S/D 29 Nov 2023	NOVEMBER 30 Nov 2023 S/D 6 Des 2023	DESEMBER 6 Des 2023 S/D 12 Des 2023	DESEMBER 13 Des 2023 S/D 19 Des 2023	DESEMBER 20 Des 2023 S/D 26 Des 2023	DESEMBER 27 Des 2023 S/D 31 Des 2023	Ket
1.2	RENC.	0,50										0,50	
	PERCEPATAN				0,38	0,38						0,25	
	REAL.	-	0,15	0,30	-								
1.8.(1)	RENC.	0,02	0,02	0,02	0,02	0,02	0,02	0,02	0,02	0,02	0,02	0,02	
	PERCEPATAN				0,024	0,024	0,024	0,024	0,024	0,024	0,024	0,024	
	REAL.	-	-	0,03	0,03								
1.19	RENC.	0,04	0,04	0,04	0,04	0,04	0,04	0,04	0,04	0,04	0,04	0,04	
	PERCEPATAN				0,058	0,058	0,058	0,058	0,058	0,058	0,058	0,058	
	REAL.			0,07	0,07								
2.1.(1)	RENC.		1,42	1,42									
	PERCEPATAN					0,94	0,94	0,94					
	REAL.		-	-	-								
3.1.(1)	RENC.			3,34	3,34	3,34	3,34						
	PERCEPATAN				2,67	2,67	2,67	2,67	2,67				
	REAL.		-	-	0,13								
3.2.(1b)	RENC.			0,55									
	PERCEPATAN				0,11	0,11	0,11	0,11	0,11				
	REAL.				-								
3.2.(2a)	RENC.			7,79	7,79	7,79	7,79	7,79	7,79	7,79	7,79	7,79	
	PERCEPATAN				8,76	8,76	8,76	8,76	8,76	8,76	8,76	8,76	
	REAL.				-								
3.3.(1)	RENC.		2,60	2,60									
	PERCEPATAN				1,04	1,04	1,04	1,04	1,04				
	REAL.		-	-	1,04								
3.4.(1)	RENC.		3,15	3,15									
	PERCEPATAN				1,26	1,26	1,26	1,26	1,26				
	REAL.		-	-	4,61								
Rencana Kontrak	Rencana Kontrak Progress s/d Minggu ini (%)	0,56	7,23	18,91	11,18	11,18	11,18	7,85	7,85	7,85	7,85	8,35	
	Rencana Kontrak Progress Komulatif (%)	0,56	7,79	26,70	37,89	49,07	60,26	68,10	75,95	83,80	91,65	100,00	
Rencana Percepatan	Rencana Percepatan Progress s/d Minggu ini (%)	-	-	-	14,30	15,25	14,87	14,87	13,93	8,84	8,84	9,10	
	Rencana Percepatan Progress Komulatif (%)	-	-	-	14,30	29,55	44,42	59,29	73,22	82,06	90,90	100,00	
Realisasi	Real Progress s/d Minggu ini (%)	-	0,15	0,40	5,87	-	-	-	-	-	-	-	
	Real Progress Komulatif (%)	-	0,15	0,55	6,43								
Deviasi trhd Kntrk	Deviasi trhd Kntrk (%)	-0,56	-7,64	-26,15	-31,46								
Deviasi thdp percepatan	Deviasi thdp percepatan (%)	0,00	0,15	0,55	-7,88								

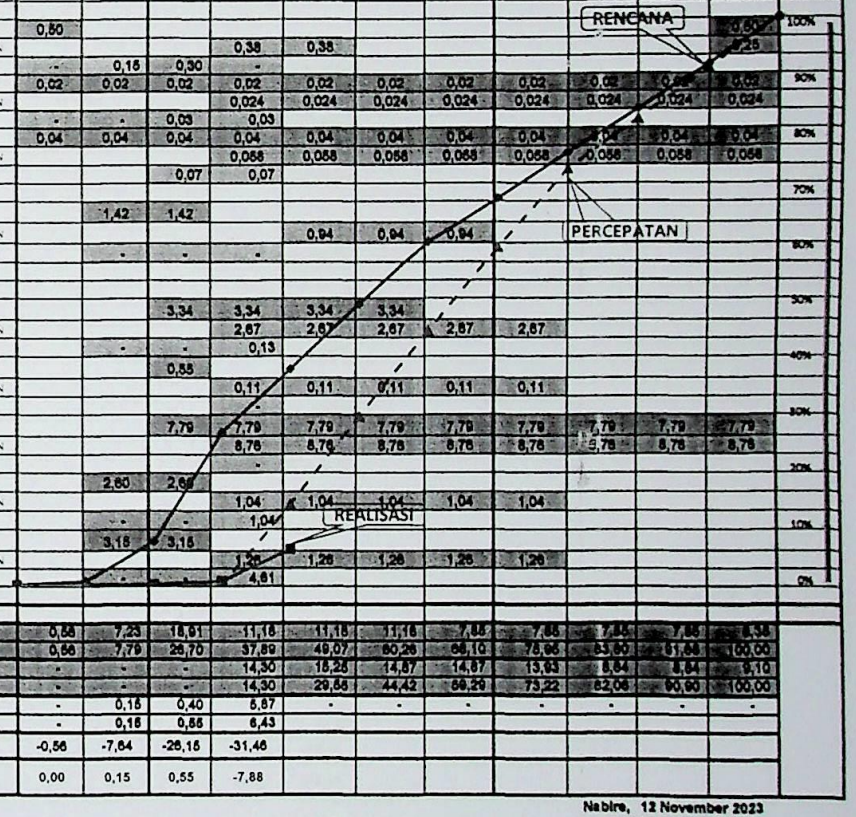

MENYETUJUI :
PEJABAT PEMBUAT KOMITMEN (PPK)
DINAS PEKERJAAN UMUM DAN PERUMAHAN RAKYAT PROVINSI PAPUA TENGAH
DINAS PEKERJAAN UMUM
Nip. 19841022204041001
PAPUA TENGAH

Nabire, 12 November 2023
DIBUAT OLEH :
KONSULTAN SUPERVISI
CV. FAYA KURTUKA SENTOSA
DESIAR INDONESIA WALAKSA PT
Supervisi Engineer
CONSULTANT ENGINEER

LAPORAN MINGGUAN KEMAJUAN PEKERJAAN

Nama Paket : Pembangunan Jalan Akses Kawasan Ibu Kota Provinsi Papua Tengah
Prop/Kab/Kodya : Provinsi Papua Tengah / Nabire
Tahun Anggaran : ' 2023

CV. FAYA KURTURA SENTOSA
DESAIN - SUPERVISI - ENGINEERING CONSULTANT
Office : Komplek Pod Jaya Blok No. 01 Jl. Jaya Bhakti Sentani - Jayapura
Phone : 0967 - 5183414, Fax : 0967 - 5183413
Email : fayakurtura_sentosa@yahoo.com

JADWAL PELAKSANAAN DAN KURVA "S"

No	Uraian	Sat	Volume	Bobot (%)	MINGGU KE : 5 (LIMA)						PERSENTASE
					PERIODE : 16 November 2023 S/D 22 November 2023						
					REALISASI						
					S/D MINGGU LALU		MINGGU INI		S/D MINGGU INI		
					VOLUME	BOBOT	VOLUME	BOBOT	VOLUME	BOBOT	
a	b	c	e								
	DIVISI 1. UMUM										
1.2	Mobilisasi	LS	1.00	1,009	0,45	0,45	0,30	0,30	0,75	0,76	75
1.8.(1)	Manajemen dan Keselamatan Lalu Lintas	LS	1.00	0,192	0,30	0,06	0,45	0,09	0,75	0,14	75
1.19	Keselamatan dan Kesehatan Kerja	LS	1.00	0,468	0,30	0,14	0,45	0,21	0,75	0,35	75
	DIVISI 2. DRAINASE										
2.1.(1)	Galian untuk Selokan Drainase dan Saluran Air	M^3	14.068,00	2,833	-	-	-	-	-	-	-
	DIVISI 3. PEKERJAAN TANAH DAN GEOSINTETIK										
3.1.(1)	Galian Biasa	M^3	126.832,50	13,349	1.200	0,13	600	0,06	1.800	0,19	1
3.2.(1b)	Timbunan Biasa dari hasil galian	M^3	6.291,90	0,552	-	-	1.800	0,16	1.800	0,16	29
3.2.(2a)	Timbunan Pilihan dari sumber galian	M^3	45.260,00	70,090	-	-	2.340	3,62	2.340	3,62	5
3.3.(1)	Penyiapan Badan Jalan	M^2	130.000,00	5,207	26.000	1,04	1.300	0,05	27.300	1,09	21
3.4.(1)	Pembersihan dan Pengupasan Lahan	M^2	80.000,00	6,300	58.500	4,61	-	-	58.500	4,61	73
	Jumlah			100,00		6,43		4,50		10,92	

					OKTOBER		NOVEMBER					DESEMBER				Ket
					16 Oct 2023 S/D 25 Oct 2023	26 Oct 2023 S/D 1 Nov 2023	2 Nov 2023 S/D 8 Nov 2023	9 Nov 2023 S/D 15 Nov 2023	16 Nov 2023 S/D 22 Nov 2023	23 Nov 2023 S/D 29 Nov 2023	30 Nov 2023 S/D 5 Des 2023	6 Des 2023 S/D 12 Des 2023	13 Des 2023 S/D 19 Des 2023	20 Des 2023 S/D 26 Des 2023	27 Des 2023 S/D 31 Des 2023	
1.2	Mobilisasi															
					RENC.	0,50									0,50	
					PERCEPATAN			0,38	0,38						0,25	
					REAL.	-	0,15	0,30	-	0,30						
1.8.(1)	Manajemen dan Keselamatan Lalu Lintas				RENC.	0,02	0,02	0,02	0,02	0,02	0,02	0,02	0,02	0,02	0,02	
					PERCEPATAN			0,024	0,024	0,024	0,024	0,024	0,024	0,024	0,024	
					REAL.	-	-	0,03	0,03	0,09						
1.19	Keselamatan dan Kesehatan Kerja				RENC.	0,04	0,04	0,04	0,04	0,04	0,04	0,04	0,04	0,04	0,04	
					PERCEPATAN				0,058	0,058	0,058	0,058	0,058	0,058	0,058	
					REAL.			0,07	0,07	0,21						
2.1.(1)	Galian untuk Selokan Drainase dan Saluran Air				RENC.		1,42	1,42								
					PERCEPATAN					0,94	0,94	0,94				
					REAL.		-	-	-	-						
3.1.(1)	Galian Biasa				RENC.			3,34	3,34	3,34	3,34					
					PERCEPATAN				2,67	2,67	2,67	2,67	2,67			
					REAL.		-	-	0,13	0,06						
3.2.(1b)	Timbunan Biasa dari hasil galian				RENC.			0,55								
					PERCEPATAN				0,11	0,11	0,11	0,11	0,11			
					REAL.				-	0,16						
3.2.(2a)	Timbunan Pilihan dari sumber galian				RENC.			7,79	7,79	7,79	7,79	7,79	7,79	7,79	7,79	
					PERCEPATAN				8,76	8,76	8,76	8,76	8,76	8,76	8,76	
					REAL.				-	3,62						
3.3.(1)	Penyiapan Badan Jalan				RENC.		2,60	2,60								
					PERCEPATAN				1,04	1,04	1,04	1,04	1,04			
					REAL.		-	-	1,04	0,05						
3.4.(1)	Pembersihan dan Pengupasan Lahan				RENC.		3,15	3,15								
					PERCEPATAN				1,26	1,26	1,26	1,26	1,26			
					REAL.		-	-	4,61	-						
	Rencana Kontrak	49,07	%		Renc. Kontrk Progress s/d Minggu ini (%)	0,56	7,23	18,91	11,18	11,18	11,18	7,85	7,85	7,85	8,35	
					Renc. Kontrak Progress Komulatif (%)	0,56	7,79	26,70	37,89	49,07	60,26	68,10	75,95	83,80	91,65	100,00
	Rencana Percepatan	29,55	%		Renc. Percepatan Progress s/d Minggu ini (%)	-	-	-	14,30	15,25	14,87	14,87	13,63	8,54	8,54	8,10
					Renc. Percepatan Progress Komulatif (%)	-	-	-	14,30	29,55	44,42	59,29	73,22	82,06	90,60	100,00
	Realisasi	10,92	%		Real. Progress s/d Minggu ini (%)	-	0,15	0,40	5,67	4,50	-	-	-	-	-	-
					Real Progress Komulatif (%)	-	0,15	0,55	6,43	10,92						
	Deviasi trhd Kntrk	-38,15	%		Deviasi trhd Kntrk (%)	-0,56	-7,64	-26,15	-31,46	-38,15						
	Deviasi thdp percepatan	-18,63	%		Deviasi thdp percepatan (%)	0,00	0,15	0,55	-7,88	-18,63						

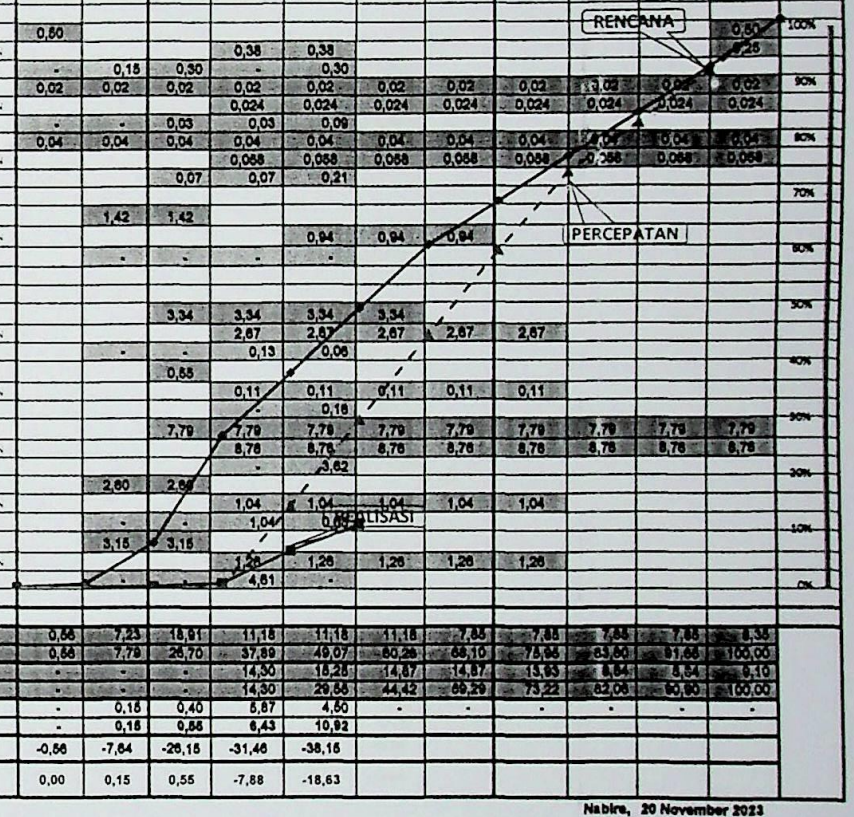

MENYETUJUI :
PEJABAT PEMBUAT KOMITMEN (PPK)
DINAS PEKERJAAN UMUM DAN PERUMAHAN RAKYAT PROVINSI PAPUA TENGAH

Nabire, 20 November 2023
DIBUAT OLEH :
KONSULTAN SUPERVISI
CV. FAYA KURTURA SENTOSA
DESIARTI NDAMAYACHARO
Supervisi Engineer

LAPORAN MINGGUAN KEMAJUAN PEKERJAAN

Nama Paket : Pembangunan Jalan Akses Kawasan Ibu Kota Provinsi Papua Tengah
Prop/Kab/Kodya : Provinsi Papua Tengah / Nabire
Tahun Anggaran : 2023

CV. SAYA KUNTURA SENTOSA
DESIGN - SUPERVISION - ENGINEERING CONSULTANT
Office : Komplek Pol Jonth Mpir No. 01 K. Jonth Mpir Dispora - Jayapura
Phone : 0967 - 5105454, Fax : 0967 - 5105455
Email : supervisiara_consult@yahoo.com

JADWAL PELAKSANAAN DAN KURVA "S"

MINGGU KE : 6 (ENAM)
PERIODE : 23 November 2023 S/D 29 November 2023

No	Uraian	Sat	Volume	Bobot (%)	REALISASI S/D MINGGU LALU VOLUME	S/D MINGGU LALU BOBOT	MINGGU INI VOLUME	MINGGU INI BOBOT	S/D MINGGU INI VOLUME	S/D MINGGU INI BOBOT	PERSENTASE
a	b	c	e								
	DIVISI 1. UMUM										
1.2	Mobilisasi	LS	1.00	1,009	0,75	0,76	-	-	0,75	0,76	75
1.8 (1)	Manajemen dan Keselamatan Lalu Lintas	LS	1.00	0,192	0,75	0,14	-	-	0,75	0,14	75
1.19	Keselamatan dan Kesehatan Kerja	LS	1.00	0,468	0,75	0,35	-	-	0,75	0,35	75
	DIVISI 2. DRAINASE										
2.1 (1)	Galian untuk Selokan Drainase dan Saluran Air	M^3	14.068.00	2,633	-	-	140,00	0,03	140,00	0,03	1
	DIVISI 3. PEKERJAAN TANAH DAN GEOSINTETIK										
3.1 (1)	Galian Biasa	M^3	126.832,50	13,349	1.800	0,19	-	-	1.800	0,19	1
3.2 (1b)	Timbunan Biasa dari hasil galian	M^3	6.291,90	0,552	1.800	0,16	-	-	1.800	0,16	29
3.2 (2a)	Timbunan Pilihan dari sumber galian	M^3	45.260.00	70,090	2.340	3,62	2.340	3,62	4.680	7,25	10
3.3 (1)	Penyiapan Badan Jalan	M^2	130.000.00	5,207	27.300	1,09	-	-	27.300	1,09	21
3.4 (1)	Pembersihan dan Pengupasan Lahan	M^2	80.000.00	8,300	58.500	4,61	-	-	58.500	4,61	73
	Jumlah			100,00		10,92		3,65		14,58	

Rencana Kontrak	60,26	%	Rencana Kontrak Progress s/d Minggu ini (%)
			Rencana Kontrak Progress Komulatif (%)
Rencana Percepatan	44,42	%	Rencana Percepatan Progress s/d Minggu ini (%)
			Rencana Percepatan Progress Komulatif (%)
Realisasi	14,58	%	Real Progress s/d Minggu ini (%)
			Real Progress Komulatif (%)
Deviasi trhd Kntrk	-45,68	%	Deviasi trhd Kntrk (%)
Deviasi thdp percepatan	-29,85	%	Deviasi thdp percepatan (%)

No	Uraian		OKTOBER 18 Oct 2023 S/D 25 Oct 2023	OKTOBER 26 Oct 2023 S/D 1 Nov 2023	NOVEMBER 2 Nov 2023 S/D 8 Nov 2023	NOVEMBER 9 Nov 2023 S/D 15 Nov 2023	NOVEMBER 16 Nov 2023 S/D 22 Nov 2023	NOVEMBER 23 Nov 2023 S/D 29 Nov 2023	NOVEMBER 30 Nov 2023 S/D 6 Dec 2023	DESEMBER 6 Dec 2023 S/D 12 Dec 2023	DESEMBER 13 Dec 2023 S/D 19 Dec 2023	DESEMBER 20 Dec 2023 S/D 26 Dec 2023	DESEMBER 27 Dec 2023 S/D 31 Dec 2023	Ket
1.2	Mobilisasi	RENC.	0,50										0,76	100%
		PERCEPATAN				0,38	0,38						0,25	
		REAL.	-	0,15	0,30	-	0,30	-						
1.8 (1)	Manajemen dan Keselamatan Lalu Lintas	RENC.	0,02	0,02	0,02	0,02	0,02	0,02	0,02	0,02	0,02	0,02	0,02	90%
		PERCEPATAN				0,024	0,024	0,024	0,024	0,024	0,024	0,024	0,024	
		REAL.	-	-	0,03	0,03	0,09	-						
1.19	Keselamatan dan Kesehatan Kerja	RENC.	0,04	0,04	0,04	0,04	0,04	0,04	0,04	0,04	0,04	0,04	0,04	80%
		PERCEPATAN				0,058	0,058	0,058	0,058	0,058	0,058	0,058	0,058	
		REAL.			0,07	0,07	0,21	-						
	DIVISI 2. DRAINASE													70%
2.1 (1)	Galian untuk Selokan Drainase dan Saluran Air	RENC.		1,42	1,42									
		PERCEPATAN					0,94	0,94	0,94					60%
		REAL.		-	-	-	-	0,03						
	DIVISI 3. PEKERJAAN TANAH DAN GEOSINTETIK													50%
3.1 (1)	Galian Biasa	RENC.			3,34	3,34	3,34	3,34						
		PERCEPATAN				2,67	2,67	2,67	2,67	2,67				
		REAL.		-	-	0,13	0,06	-						40%
3.2 (1b)	Timbunan Biasa dari hasil galian	RENC.			0,55									
		PERCEPATAN				0,11	0,11	0,11	0,11	0,11				
		REAL.				-	0,16	-						30%
3.2 (2a)	Timbunan Pilihan dari sumber galian	RENC.			7,79	7,79	7,79	7,79	7,79	7,79	7,79	7,79	7,79	
		PERCEPATAN				5,76	5,76	5,76	5,76	5,76	5,76	5,76	5,76	
		REAL.				-	3,62	3,62						20%
3.3 (1)	Penyiapan Badan Jalan	RENC.		2,60	2,60									
		PERCEPATAN				1,04	1,04	1,04	1,04	1,04				
		REAL.		-	-	1,04	0,06	-						10%
3.4 (1)	Pembersihan dan Pengupasan Lahan	RENC.		3,15	3,15									
		PERCEPATAN				1,26	1,26	1,26	1,26	1,26				
		REAL.		-	-	4,61	-	-						0%
Jumlah		Renc. Kontrk Progress s/d Minggu ini (%)	0,56	7,23	18,81	11,18	11,18	11,18	7,85	7,85	7,85	7,85	8,36	
		Renc. Kontrak Progress Komulatif (%)	0,56	7,79	26,70	37,89	49,07	60,26	68,10	75,95	83,80	91,65	100,00	
		Renc. Percepatan Progress s/d Minggu ini (%)	-	-	-	14,30	15,25	14,87	14,87	13,93	8,84	8,84	9,10	
		Renc. Percepatan Progress Komulatif (%)	-	-	-	14,30	29,55	44,42	59,29	73,22	82,06	90,90	100,00	
		Real Progress s/d Minggu ini (%)	-	0,15	0,40	5,87	4,50	3,65	-	-	-	-	-	
		Real Progress Komulatif (%)	-	0,15	0,55	6,43	10,92	14,58						
		Deviasi trhd Kntrk (%)	-0,56	-7,64	-26,15	-31,46	-38,15	-45,68						
		Deviasi thdp percepatan (%)	0,00	0,15	0,55	-7,88	-18,63	-29,85						

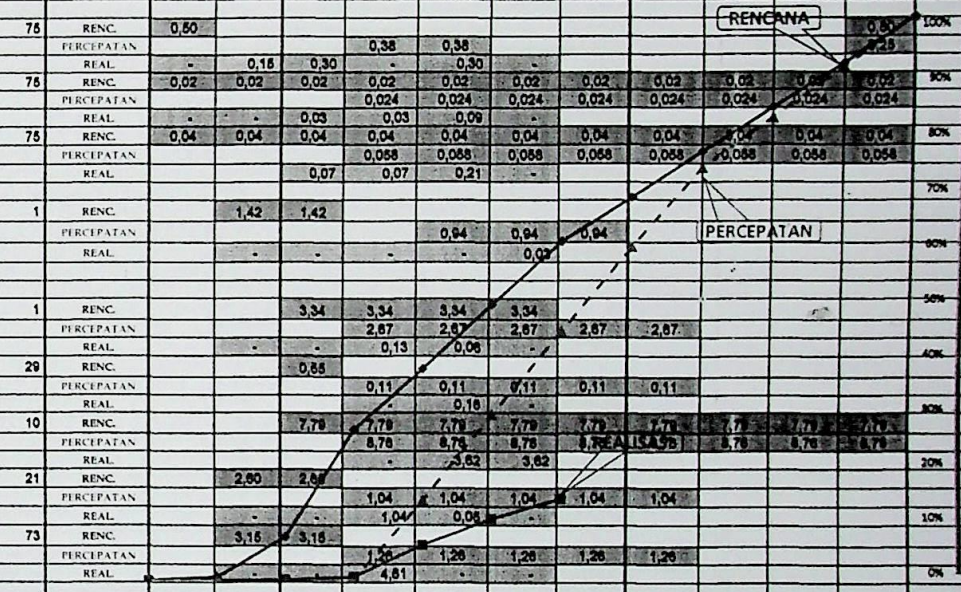

PEMERINTAH PROVINSI PAPUA TENGAH
PEJABAT PEMBUAT KOMITMEN (PPK)
DINAS PEKERJAAN UMUM DAN PERUMAHAN RAKYAT PROVINSI PAPUA TENGAH
DINAS PEKERJAAN UMUM DAN PERUMAHAN RAKYAT
NIP. 196410222010041001

Nabire, 27 November 2023
DIBUAT OLEH :
KONSULTAN SUPERVISI
CV. SAYA KUNTURA SENTOSA
DESIANTI NDAKAWALAHARA, ST
Supervisi Engineer

Nama Paket : Pembangunan Jalan Akses Kawasan Ibu Kota Provinsi Papua Tengah
Prop/Kab/Kodya : Provinsi Papua Tengah / Nabire
Tahun Anggaran : 2023

CV. FAYA KURTURA SENTOSA
DESIGN - SUPERVISION - ENGINEERING CONSULTANT
Office : Komplek Pnd Jaya Blok Bn. 01 Jl. Jaya Blok Ekspom - Jayapura
Phone : 0967 - 5183484, Fax : 0967 - 5183483
Email : fayakurtura_sentosa@yahoo.com

JADWAL PELAKSANAAN DAN KURVA "S"

No	Uraian	Sat	Volume	Bobot (%)	BULAN KE : 2 (DUA) PERIODE : 02 November 2023 S/D 05 Desember 2023						PERSENTASE
					REALISASI						
					S/D BULAN LALU		BULAN INI		S/D BULAN INI		
					VOLUME	BOBOT	VOLUME	BOBOT	VOLUME	BOBOT	
a	b	c	e								
	DIVISI 1. UMUM										
1.2	Mobilisasi	LS	1,00	1,009	0,15	0,15	0,60	0,61	0,75	0,76	75
1.8.(1)	Manajemen dan Keselamatan Lalu Lintas	LS	1,00	0,192	-	-	0,75	0,14	0,75	0,14	75
1.19	Keselamatan dan Kesehatan Kerja	LS	1,00	0,468	-	-	0,75	0,35	0,75	0,35	75
	DIVISI 2. DRAINASE										
2.1.(1)	Galian untuk Selokan Drainase dan Saluran Air	M^3	14.068,00	2,833	-	-	140,00	0,03	140,00	0,03	1
	DIVISI 3. PEKERJAAN TANAH DAN GEOSINTETIK										
3.1.(1)	Galian Biasa	M^3	126.832,50	13,349	-	-	3.550	0,37	3.550	0,37	3
3.2.(1b)	Timbunan Biasa dari hasil galian	M^3	6.291,90	0,552	-	-	1.800	0,16	1.800	0,16	29
3.2.(2a)	Timbunan Pilihan dari sumber galian	M^3	45.260,00	70,090	-	-	4.680	7,25	4.680	7,25	10
3.3.(1)	Penyiapan Badan Jalan	M^2	130.000,00	5,207	-	-	27.300	1,09	27.300	1,09	21
3.4.(1)	Pembersihan dan Pengupasan Lahan	M^2	80.000,00	6,300	-	-	58.500	4,61	58.500	4,61	73
	Jumlah			100,00		0,15		14,61		14,76	

No	Uraian		OKTOBER 18 Oct 2023 S/D 25 Oct 2023	OKTOBER 26 Oct 2023 S/D 1 Nov 2023	NOVEMBER 2 Nov 2023 S/D 8 Nov 2023	NOVEMBER 9 Nov 2023 S/D 15 Nov 2023	NOVEMBER 16 Nov 2023 S/D 22 Nov 2023	NOVEMBER 23 Nov 2023 S/D 29 Nov 2023	NOVEMBER 30 Nov 2023 S/D 6 Des 2023	DESEMBER 6 Des 2023 S/D 12 Des 2023	DESEMBER 13 Des 2023 S/D 19 Des 2023	DESEMBER 20 Des 2023 S/D 26 Des 2023	DESEMBER 27 Des 2023 S/D 31 Des 2023	Ket
1.2	Mobilisasi	RENC.	0,50										0,50	100%
		PERCEPATAN				0,38	0,38						0,25	
		REAL.	-	0,15	0,30	-	0,30	-	-					90%
1.8.(1)	Manajemen dan Keselamatan Lalu Lintas	RENC.	0,02	0,02	0,02	0,02	0,02	0,02	0,02	0,02	0,02	0,02	0,02	
		PERCEPATAN				0,024	0,024	0,024	0,024	0,024	0,024	0,024	0,024	
		REAL.	-	-	0,03	0,03	0,09	-	-					80%
1.19	Keselamatan dan Kesehatan Kerja	RENC.	0,04	0,04	0,04	0,04	0,04	0,04	0,04	0,04	0,04	0,04	0,04	
		PERCEPATAN				0,058	0,058	0,058	0,058	0,058	0,058	0,058	0,058	
		REAL.			0,07	0,07	0,21	-	-					70%
2.1.(1)	Galian untuk Selokan Drainase dan Saluran Air	RENC.		1,42	1,42									
		PERCEPATAN					0,94	0,94	0,94					60%
		REAL.		-	-	-	-	0,03	-					
3.1.(1)	Galian Biasa	RENC.			3,34	3,34	3,34	3,34						50%
		PERCEPATAN				2,67	2,67	2,67	2,67	2,67				
		REAL.		-	-	0,13	0,06	-	0,18					40%
3.2.(1b)	Timbunan Biasa dari hasil galian	RENC.			0,55									
		PERCEPATAN				0,11	0,11	0,11	0,11	0,11				
		REAL.				-	0,16	-	-					30%
3.2.(2a)	Timbunan Pilihan dari sumber galian	RENC.			7,79	7,79	7,79	7,79	7,79	7,79	7,79	7,79	7,79	
		PERCEPATAN				8,76	8,76	8,76	8,76	8,76	8,76	8,76	8,76	
		REAL.					3,62	3,62	REALISASI					20%
3.3.(1)	Penyiapan Badan Jalan	RENC.		2,60	2,60									
		PERCEPATAN				1,04	1,04	1,04	1,04	1,04				
		REAL.		-	-	1,04	0,05		-					10%
3.4.(1)	Pembersihan dan Pengupasan Lahan	RENC.		3,15	3,15									
		PERCEPATAN				1,26	1,26	1,26	1,26	1,26				
		REAL.		-	-	4,61	-	-	-					0%
	Jumlah	RENC.	0,56	7,23	16,91	11,18	11,18	11,18	7,85	7,85	7,85	7,85	8,35	
		RENC. Kontrak Progress s/d Minggu ini (%)	0,56	7,79	24,70	37,89	49,07	60,25	68,10	75,95	83,80	91,65	100,00	
		RENC. Percepatan Progress s/d Minggu ini (%)	-	-	-	14,30	15,25	14,67	14,67	13,93	8,84	8,84	8,10	
		RENC. Percepatan Progress Komulatif (%)	-	-	-	14,30	29,55	44,42	59,29	73,22	82,06	90,90	100,00	
		REAL. Progress s/d Minggu ini (%)	-	0,15	0,40	5,87	4,50	3,65	0,18	-	-	-	-	
		REAL. Progress Komulatif (%)	-	0,15	0,55	6,43	10,92	14,58	14,76					
		Deviasi thd Kntrk (%)	-0,56	-7,64	-26,15	-31,46	-38,15	-45,68	-53,34					
		Deviasi thdp percepatan (%)	0,00	0,15	0,55	-7,88	-18,63	-29,85	-44,53					

Rencana Kontrak	68,10	%
Rencana Percepatan	59,29	%
Realisasi	14,76	%
Deviasi trhd Kntrk	-53,34	%
Deviasi thdp percepatan	-44,53	%

Nabire, 06 Desember 2023

MENGETAHUI :
PEJABAT PEMBUAT KOMITMEN (PPK)
DINAS PEKERJAAN UMUM DAN PERUMAHAN RAKYAT PROVINSI PAPUA TENGAH

DINAS PEKERJAAN UMUM
PERUMAHAN RAKYAT
NIP. 196410222010041001

DIPERIKSA OLEH :
KONSULTAN SUPERVISI
CV. FAYA KURTURA SENTOSA

DESIARTI NDAMAWAI AKARA, ST
Supervisi Engineer

2.5 JADWAL WAKTU PELAKSANAAN PEKERJAAN (KURVA S)

LAPORAN BULANAN KEMAJUAN PEKERJAAN

Nama Paket : Pembangunan Jalan Akses Kawasan Ibu Kota Provinsi Papua Tengah
Prop/Kab/Kotya : Provinsi Papua Tengah / Nabire
Tahun Anggaran : 1 * 2023

CV. FETE KRITERE JASTORE

No	Uraian	Satuan	Volume	Bobot (%)	BULAN KE : 2 (DUA) PERIODE : 02 November 2023 s/D 05 Desember 2023						PERSENTASE
							REALISASI				
					S/D BULAN LALU		BULAN INI		S/D BULAN INI		
					VOLUME	BOBOT	VOLUME	BOBOT	VOLUME	BOBOT	
a	b	c	e								
	DIVISI 1. UMUM										
1.2	Mobilisasi	LS	1,00	1,009	0,15	0,15	0,60	0,61	0,75	0,76	75
1.8.(1)	Manajemen dan Keselamatan Lalu Lintas	LS	1,00	0,192	-	-	0,75	0,14	0,75	0,14	75
1.19	Keselamatan dan Kesehatan Kerja	LS	1,00	0,468	-	-	0,75	0,35	0,75	0,35	75
	DIVISI 2. DRAINASE										
2.1.(1)	Galian untuk Selokan Drainase dan Saluran Air	M^3	14.008,00	2,833	-	-	140,00	0,03	140,00	0,03	1
	DIVISI 3. PEKERJAAN TANAH DAN GEOSINTETIK										
3.1.(1)	Galian Biasa	M^3	126.832,50	13,340	-	-	3.550	0,37	3.550	0,37	3
3.2.(1b)	Timbunan Biasa dari hasil galian	M^3	6.291,90	0,662	-	-	1.800	0,19	1.800	0,19	29
3.2.(2a)	Timbunan Pilihan dari sumber galian	M^3	46.280,00	70,090	-	-	4.680	7,26	4.680	7,26	10
3.3.(1)	Penyiapan Badan Jalan	M^2	130.000,00	5,207	-	-	27.300	1,09	27.300	1,09	21
3.4.(1)	Pembersihan dan Pengupasan Lahan	M^2	80.000,00	6,300	-	-	58.500	4,61	58.500	4,61	73
	Jumlah			100,00		0,15		14,61		14,76	

Rencana Kontrak	68,19	%	Rencana Kontrak Progress s/d Minggu ini (%)
			Rencana Kontrak Progress Kumulatif (%)
Rencana Persepatan	59,39	%	Rencana Persepatan Progress s/d Minggu ini (%)
			Rencana Persepatan Progress Kumulatif (%)
Realisasi	14,76	%	Real Progress s/d Minggu ini (%)
			Real Progress Kumulatif (%)
Deviasi thd Kontrak	-53,34	%	Deviasi thd Kontrak (%)
Deviasi thdp persepatan	-44,63	%	Deviasi thdp persepatan (%)

JADWAL PELAKSANAAN DAN KURVA "S"

	OKTOBER		NOVEMBER					DESEMBER				Plot
	18 Oct 2023 s/D 25 Oct 2023	26 Oct 2023 s/D 1 Nov 2023	2 Nov 2023 s/D 8 Nov 2023	9 Nov 2023 s/D 15 Nov 2023	16 Nov 2023 s/D 22 Nov 2023	23 Nov 2023 s/D 29 Nov 2023	30 Nov 2023 s/D 6 Dec 2023	6 Dec 2023 s/D 12 Dec 2023	13 Dec 2023 s/D 19 Dec 2023	20 Dec 2023 s/D 26 Dec 2023	27 Dec 2023 s/D 31 Dec 2023	
RENC.	0,60			0,38	0,38						0,15	100%
PRESTASI												
REAL.	-	0,15	0,30	-	0,30	-	-					90%
RENC.	0,02	0,02	0,02	0,02	0,02	0,02	0,02	0,02	0,02	0,02	0,02	
PRESTASI				0,024	0,024	0,024	0,024	0,024	0,024	0,024	0,024	
REAL.	-	-	0,03	0,03	0,09	-						80%
RENC.	0,04	0,04	0,04	0,04	0,04	0,04	0,04	0,04	0,04	0,04	0,04	
PRESTASI				0,056	0,056	0,056	0,056	0,056	0,056	0,056	0,056	
REAL.			0,07	0,07	0,21	-	-					70%
RENC.		1,42	1,42									
PRESTASI					0,94	0,94	0,94					60%
REAL.		-	-	-	-	0,03	-					
RENC.			3,34	3,34	3,34	3,34						50%
PRESTASI				2,67	2,67	2,67	2,67	2,67				
REAL.		-	-	0,13	0,06	-	0,18					40%
RENC.			0,55									
PRESTASI				0,11	0,11	0,11	0,11	0,11				
REAL.				-	0,10	-	-					30%
RENC.			7,79	7,79	7,79	7,79	7,79	7,79	7,79	7,79	7,79	
PRESTASI				6,76	6,76	6,76	6,76	6,76	6,76	6,76	6,76	
REAL.					3,62	3,62	REALISASI					20%
RENC.		2,60	2,60									
PRESTASI				1,04	1,04	1,04	1,04	1,04				
REAL.		-	-	1,04	0,06	-	-					10%
RENC.		3,15	3,15									
PRESTASI				1,26	1,26	1,26	1,26	1,26				
REAL.		-	-	4,61	-	-	-					0%
(-) (+)												
Rencana Kontrak	0,60	7,22	18,81	11,18	11,18	11,18	7,85	7,85	7,85	7,85	8,00	
	0,60	7,82	26,70	37,89	49,07	60,25	68,10	75,95	83,80	91,65	100,00	
Rencana Persepatan	-	-	-	14,30	18,25	14,87	14,87	13,93	6,84	6,84	6,10	
	-	-	-	14,30	29,55	44,42	59,29	73,22	82,06	90,90	100,00	
Realisasi	-	0,15	0,40	5,87	4,80	3,65	0,18	-	-	-	-	
	-	0,15	0,55	6,42	10,22	14,88	14,76					
Deviasi thd Kontrak	-0,60	-7,64	-26,15	-31,46	-38,15	-46,68	-53,34					
Deviasi thdp persepatan	0,00	0,15	0,55	-7,88	-19,33	-29,86	-44,53					

Nabire, [illegible] Desember 2023

CONSULTANT ENGINEER

2.6. RINGKASAN QUALITY CONTROL

Kontraktor	:	**PT. YADA WASISTA KONSTRUKSI**
Nama Pekerjaan	:	**PEMBANGUNAN JALAN AKSES KAWASAN IBUKOTA PROVINSI PAPUA TENGAH**
Nomor Kontrak	:	**21.4/JL-AKSES.PPT/SPMK/DPUPR-PPT/ 2023**
Tanggal Kontrak	:	**16 OKTOBER 2023**
Nilai Kontrak Fisik	:	**Rp. 34.196.817.583,13**
Tahun Anggaran	:	**2023**
Waktu Pelaksanaan	:	**75 (Tujuh Puluh Lima) Hari Kalender**

Kemajuan Pekerjaan s/d Bulan ini (November 2023)

- Rencana Kontrak : 68,10 %
- Rencana Percepatan : 59,29 %
- Realisasi : 14,76 %
- Deviasi Terhadap Kontrak : 53,34 %
- Deviasi Terhadap Prceptan: 44,53 %

- Keterlambatan yang terjadi pada pekerjaan disebabkan oleh adanya pemalangan pekerjaan oleh Masyarakat pemilik lahan dan juga Hak ulayat dari Suku Wate. Total Pemalangan yang dilakukan memakan waktu sekitar 14 Hari Kerja sehingga menyebabkan terjadinya deviasi minus terhadap progress pekerjaan terhadap kontrak.
- Cuaca juga menjadi salah factor terhambatnya pekerjaan dikarenakan tingginya curah hujan yang berdampak pada terhambatnya loading material urugan pilihan dari Sungai wanggar menuju lokasi di karenakan meluapnya Sungai

wanggar dan rusak parahnya jalan akses dari lokasi quary menuju lokasi penimbunan urugan pilihan yang berada pada sta 0 + 000 sampai sta 5 + 000.

- Lambatnya penyelesaian sengketa lahan antara Pemerintah Provinsi dengan Para Pemilik Lahan di Kawasan Ibukota menjadi salah satu factor utama pada keterlambatan kerja yang disebabkan oleh pemalangan lokasi kerja.

BAB III
AKTIVITAS KONSULTAN SUPERVISI

3.1. LAPORAN AKTIVITAS KONSULTAN SUPERVISI

❖ **Site Engineer :**

1. Mengikuti Rapat Rutin Bulanan
2. Inspeksi Kelokasi Pekerjaan PENGAWASAN TEKNIS PEMBANGUNAN JALAN AKSES KAWASAN IBUKOTA PROVINSI PAPUA TENGAH dan mengkoordinir seluruh kegiatan anggota tim kerja dalam pelaksanaan pengawasan (Supervisi).
3. Memeriksa semua pekerjaan fisik Proyek terhadap kualitas dan kuantitas.
4. Memeriksa progress kemajuan fisik yang diajukan kontraktor.
5. Memonitor semua Pekerjaan Quality Control yang dilaksanakan Kontraktor.
6. Memeriksa Monthly Sertificate (Sertifikat Bulanan) yang diajukan Kontraktor.
7. Membuat dan menyusun laporan bulanan dan laporan Kemajuan progress pekerjaan Konsultan.

❖ **Quantty/Qualty Control/Inspector.**

1. Memeriksa laporan harian dan Mingguan yang dibuat oleh kontraktor.
2. Mengawasi semua pekerjaan konstruksi dilapangan.

3.2. STRUKTUR ORGANISASI KONSULTAN SUPERVISI

CV. FAYA KUNTURA SENTOSA

PENGAWASAN TEKNIS PEMBANGUNAN JALAN AKSES KAWASAN IBUKOTA PROVINSI PAPUA TENGAH
PROVINSI PAPUA TENGAH/KABUPATEN NABIRE
TAHUN ANGGARAN 2023

DEASY NDAWALAHARA, ST
Site Engineer

SIMON J. SIMAMORA, ST
Qualty/Quantty control/inspector

NATALIA S. BIDA REHI, ST
Ahli K3

SUCI RAHMADHANA, ST
Inspector

Diajukan oleh:
CV. FAYA KUNTURA SENTOSA

DESIARTI NDAMALAWAHARA, ST
Site Engineer

3.3 JADWAL PENUGASAN PERSONIL

JADWAL PENGAWASAN PERSONIL												
NO	PERSONIL	OKTOBER		NOVEMBER					DESEMBER			
		16/10/2023 S/D 22/10/2023	23/10/2023 S/D 29/10/2023	30/10/2023 S/D 05/11/2023	06/11/2023 S/D 12/11/2023	13/11/2023 S/D 19/11/2023	20/11/2023 S/D 26/11/2023	27/11/2023 S/D 03/12/2023	04/12/2023 S/D 10/12/2023	11/12/2023 S/D 17/12/2023	18/12/2023 S/D 24/12/2023	25/12/2023 S/D 31/12/2023
I.	SITE ENGINEER	[redacted]										
II.	QUALITY ENGINEER	[redacted]										
II.	AHLI K3	[redacted]										
II.	INSPECTOR	[redacted]										

KETERANGAN : HADIR : [redacted]

TIDAK HADIR :

Disetujui/ Mengetahui oleh:
PEJABAT PEMBUAT KOMITMEN
PEMBANGUNA JALAN AKSES KAWASAN IBUKOTA
PROVINSI PAPUA TENGAH

PEMERINTAH PROVINSI PAPUA TENGAH
DINAS PEKERJAAN UMUM

OKTOVIANUS FAKULLAK, ST
NIP. 19841022 201004 1 001

Diajukan oleh:
CV. FAYA KUNTURA SENTOSA

CONSULTANT ENGINEER

DESIARTI NDAMALAWAHARA, ST
Site Engineer

BAB IV
PENUTUP

4.1. KESIMPULAN

Berdasarkan hasil pemantauan / monitoring pelaksanaan pekerjaan Paket PENGAWASAN TEKNIS PEMBANGUNAN JALAN AKSES KAWASAN IBUKOTA PROVINSI PAPUA TENGAH maka dapat disimpulkan bahwa:

- Kemajuan progres fisik untuk bulan November 2023 berjalan lambat hal ini di karenakan cuaca dan pemalangan pada lokasi pekerjaan. Deviasi dari pekerjaan di bulan ini Negatif 53,34 %.
- Keterlambatan yang terjadi pada pekerjaan disebabkan oleh adanya pemalangan pekerjaan oleh Masyarakat pemilik lahan dan juga Hak ulayat dari Suku Wate. Total Pemalangan yang dilakukan memakan waktu sekitar 14 Hari Kerja sehingga menyebabkan terjadinya deviasi minus terhadap progress pekerjaan terhadap kontrak.
- Cuaca juga menjadi salah factor terhambatnya pekerjaan dikarenakan tingginya curah hujan yang berdampak pada terhambatnya loading material urugan pilihan dari Sungai wanggar menuju lokasi di karenakan meluapnya Sungai wanggar dan rusak parahnya jalan akses dari lokasi quary menuju lokasi penimbunan urugan pilihan yang berada pada sta 0 + 000 sampai sta 5 + 000.
- Lambatnya penyelesaian sengketa lahan antara Pemerintah

Provinsi dengan Para Pemilik Lahan di Kawasan Ibukota menjadi salah satu factor utama pada keterlambatan kerja yang disebabkan oleh pemalangan lokasi kerja.

- Adapun rincian kemajuan progres sebagai berikut :

  Kemajuan Pekerjaan s/d Bulan ini (**05 Desember 2022**)

  - Rencana Kontrak : 68,10 %
  - Rencana Percepatan : 59,29 %
  - Realisasi : 14,76 %
  - Deviasi Terhadap Kontrak : 53,34 %
  - Deviasi Terhadap Prceptan: 44,53 %

4.2. SARAN

Hal-hal yang perlu kami sarankan sehubungan dengan pelaksanaan pekerjaan di lapangan

- Diharapkan kontraktor segera mencari Solusi atas ketertinggalan terhadap deviasi pekerjaan dengan menambah jam lembur sebagai pengganti hilangnya jam kerja normal yang diakibatkan oleh pemalangan dan cuaca buruk.
- Diharapkan kontraktor dapat bermusyawarah dengan masyarakat setempat, agar tidak terjadinya pemalangan yang mengakibatkan progress pekerjaan dilapangan terganggu.

CV. FAYA KUNTURA SENTOSA
DESAIN - SUPERVISION - ENGINEERING CONSULTANT
Office : Kompleks Pusat Jayak Mipi No. 01 Jl. Jayak Mipi Sherpura - Jayapura
Phone : 0967 - 5185454, Fax : 0967 - 5185453
Email : fayaventura_consult@yahoo.com

Nabire, 06 November 2023

Nomor : 01/WAS-AKIPPT/XI/2023
Lamp : Schedule Rencana
Foto Dokumentasi
Hal : Teguran I (Keterlambatan Pekerjaan)

Kepada Yth:
Direktur
PT. YADA WASKITA KONSTRUKSI
Di
Nabire

Dengan Hormat,

Sehubungan dengan telah dimulainya Pekerjaan Pembangunan Jalan Akses Kawasan Ibukota Provinsi Papua Tengah, yang dilaksanakan oleh PT. YADA WASKITA KOSNTRUKSI dengan Surat Perintah Mulai Kerja (SPMK) Nomor : 21.4/JL-AKSESPPT/SPMK/DPUPR-PPT/2023, maka dengan ini kami melihat ***terjadinya keterlambatan pekerjaan sampai minggu ke III (terhitung tanggal 18 Oktober – 06 November 2023) yaitu sebesar -26,55 % (minus).*** Dan menurut pengamatan kami dilapangan keterlambatan tersebut disebabkan oleh :

- Terlambatnya mobilisasi Alat dan Pekerja
- Mobilisasi Alat ke lokasi yang dilakukan berupa 1 (Satu) Unit Excavator.

Selanjutnya kami instruksikan kepada Kontraktor agar segera melakukan Langkah – Langkah pelaksanaan pekerjaan sebagai berikut :

- Segera melakukan mobilisasi dan personel secara menyeluruh sesuai dengan jumlah alat dan personel yang disyaratkan dalam Surat Perjanjian Kontrak.
- Melakukan Reschedule Jadwal Pekerjaan Agar dapat mengejar progress pekerjaan yang tertinggal.

Demikianlah disampaikan, atas perhatian dan kerja samanya kami ucapkan terima kasih.

Hormat kami
Konsultan Pengawas
CV. FAYA KUNTURA SENTOSA

DESIARTI NDAMAWALAHARA, ST
Site Engineer

Tembusan disampaikan kepada YTH :

1. Kepala Dinas PUPR Papua Tengah
2. PPK
3. Direksi Teknis
4. Arsip,-

PEMERINTAH PROVINSI PAPUA TENGAH
DINAS PEKERJAAN UMUM DAN PERUMAHAN RAKYAT
Jl. Merdeka Nabire- Kab. Nabire – Porivinsi Papua Tengah

Nabire, 07 November 2023

Nomor : 09/PPK/ST/JL.AKSES/PPT/2023
Lampiran : 1 Berkas

Kepada Yth:
- Penyedia Pekerjaan Konstruksi PT YADA WASISTA KONSTRUKSI

Perihal : Teguran 1

Sehubungan dengan Kegiatan Pekerjaan: Pembangunan Jalan Akses Kawasan Ibukota Provinsi Papua Tengah, , Kontrak Kerja No. : 20.4/JL-AKSES.PPT/SP/DPUPR-PPT/2023, Tanggal : 16 Oktober 2023, berdasarkan :

1. Surat Teguran direksi Lapangan Nomor : 010/Direksi/TEGURAN/JL.AKSES/PPT/2023 Tanggal 30 Oktober 2023 tentang teguran pertama
2. *Laporan Konsultan Pengawas*
3. Hasil Rapat Monitoring Tanggal 27 Oktober 2023 bersama PPK, Penyedia, Direksi dan Konsultan Pengawas

Bahwa :

1. Pekerjaan Pembangunan Jalan Akses Kawasan Ibukota Provinsi Papua Tengah mengalami keterlambatan
2. PT. Yada Wasista Konstruksi tidak melaksanakan arahan sebagaimana hasil rapat PCM dan Rapat monitoring
3. Personil Manajerial yang tercantum dalam Kontrak tidak hadir di lapangan.
4. Peralatan Utama dan Pendukung belum dimobilisasi ke lapangan

Maka dengan memperhatikan hal-hal tersebut di atas PPK memerintahkan :

1. Segera menyusun Jadwal percepatan progress
2. Menyiapkan segala hal yang dibutuhkan dalam mengejar target.
3. Mengajukan dan menghadirkan Personil Managerial pengganti apabila personil dalam kontrak tidak dapat dihadirkan.
4. Memberikan data peralatan Utama dan Pelengkap yang akan digunakan dilapangan. Serta peralatan harus berada di lokasi pekerjaan.
5. Memulai Pekerjaan Fisik sebagaimana langkah-langkah yang telah disepakati dalam Rapat Monitoring.

PPK memberikan kesempatan dalam waktu 5 (lima) hari terhitung sejak tanggal 07 November 2023 - 11 November 2023 agar Penyedia memperbaiki kinerja pelaksanaan pekerjaan. Apabila sampai dengan tanggal 11 November 2023 belum ada perbaikan maka akan dilakukan Show Case Meeting I (SCM-I)
Demikian Surat Teguran ini kam sampaikan agar dapat diperhatikan dan ditindaklanjuti sebagaimana mestinya.

Pejabat Pembuat Komitmen
(PPK)

OKTOVIANUS PAKILLAK, ST
NIP. 19841022 201004 1 001

Tembusan :

1. Kepala Dinas PUPR Provinsi Papua Tengah Selaku Pengguna Anggaran,
2. PPTK
3. Konsultan Pengawas
4. Direksi Lapangan
5. Arsip

Dipindai dengan CamScanner

PEMERINTAH PROVINSI PAPUA TENGAH
DINAS PEKERJAAN UMUM DAN PERUMAHAN RAKYAT
KEG. PEMB. JALAN AKSES KAWASAN IBU KOTA PROVINSI PAPUA TENGAH
Jl. Merdeka Nabire

Nomor : 16/PPK/SP-1/JL.AKSES/PPT/2023
Lampiran :

Yth :
Penyedia Pekerjaan Konstruksi
PT YADA WASISTA KONSTRUKSI
Di
Tempat

Hal : Surat Peringatan Peringatan Pertama (SCM I)

Dengan Hormat,
Berdasarkan catatan kemajuan pekerjaan yang Saudara laksanakan pada paket pekerjaan Pembangunan Jalan Akses Kawasan Ibukota Provinsi Papua Tengah hingga periode Bulan November (Bulan ke 2) telah terdapat deviasi sebesar 45,68 % terhadap kontrak (29,85% terhadap percepatan). Sesual Syarat-Sarat Umum Kontrak Bagian B.6 Pasal 43.1, 43.2 dan 43.3, maka pekerjaan Saudara Kami nyatakan sebagai Kontrak Kritis.
Dengan demikian kami kirimkan surat ini sebagai Surat Peringatan Pertama atas keterlambatan pekerjaan yang menjadi tanggung jawab Saudara.
Selanjutnya, agar Saudara dapat mempersiapkan Program Percepatan/*Action Plan* (segala kebutuhan guna peningkatan pencapaian kemajuan pelaksanaan) yang akan dibahas pada Rapat Pembuktian *(Show Cause Meeting/SCM)* Tingkat I
Demikian agar menjadi perhatiannya.

Nabire, 30 November 2023

Pejabat Pembuat Komitmen

PEMERINTAH PROVINSI PAPUA TENGAH
DINAS PEKERJAAN UMUM DAN PERUMAHAN RAKYAT

FORTOVIANUS PAKULLAK, ST
NIPT 19641022 201004 1 001

Tembusan.
1. Kepala Dinas Pekerjaan Umum dan Perumahan Rakyat Provinsi Papua Tengah Selaku Pengguna Anggaran
2. PPTK
3. Penyedia Jasa Konsultansi (Supervisi)
4. Direksi Lapangan
5. Arsip

Dipindai dengan CamScanner

PEKERJAAN	:	PEMBANGUNAN JALAN AKSES KAWASAN IBUKOTA PROVINSI PAPUA TENGAH
LOKASI	:	KABUPATEN NABIRE.PROVINSI PAPUA TENGAH
NOMOR DAN TGL KONTRAK	:	21.4/JL-AKSES.PPT/SPMK/DPUPR-PPT/ 2023
NILAI KONTRAK	:	Rp. 34.196.817.583,13
KONTRAKTOR PELAKSANA	:	PT. YADA WASISTA KONSTRUKSI
KONSULTAN PENGAWAS	:	CV. FAYA KUNTURA SENTOSA
WAKTU PELAKSANAAN	:	75 HARI KALENDER

MOBILISASI

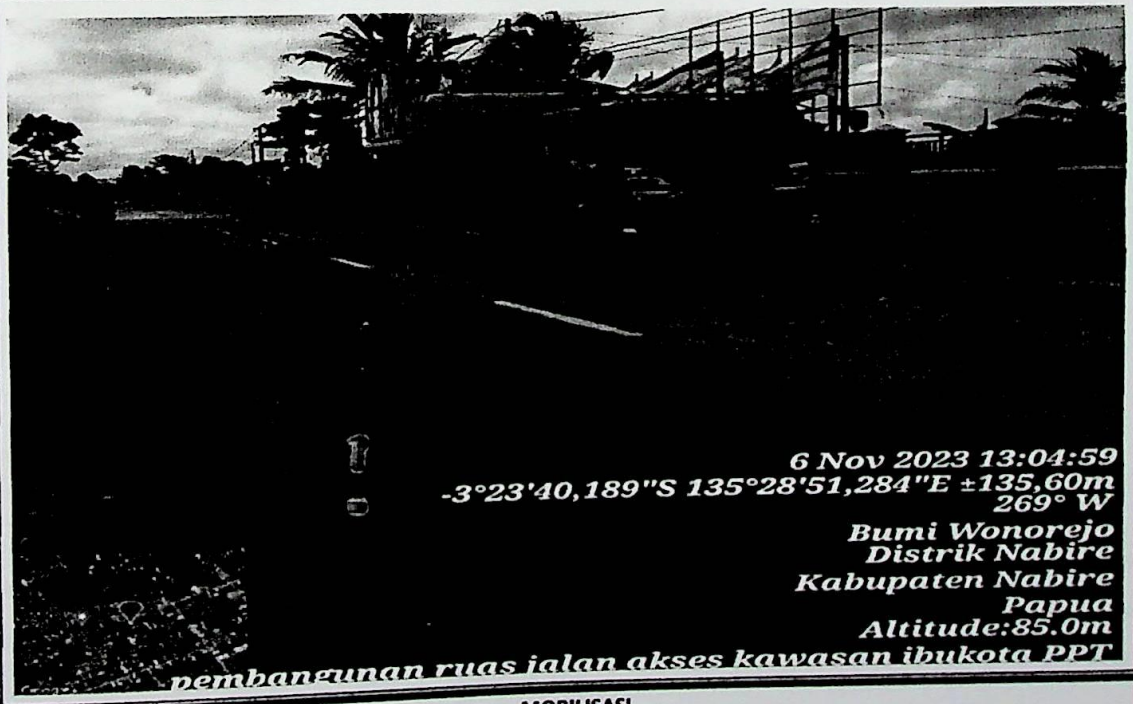

MOBILISASI

PEKERJAAN	:	PEMBANGUNAN JALAN AKSES KAWASAN IBUKOTA PROVINSI PAPUA TENGAH
LOKASI	:	KABUPATEN NABIRE.PROVINSI PAPUA TENGAH
NOMOR DAN TGL KONTRAK	:	21.4/JL-AKSES.PPT/SPMK/DPUPR-PPT/ 2023
NILAI KONTRAK	:	Rp. 34.196.817.583,13
KONTRAKTOR PELAKSANA	:	PT. YADA WASISTA KONSTRUKSI
KONSULTAN PENGAWAS	:	CV. FAYA KUNTURA SENTOSA
WAKTU PELAKSANAAN	:	75 HARI KALENDER

LOKASI ALAT

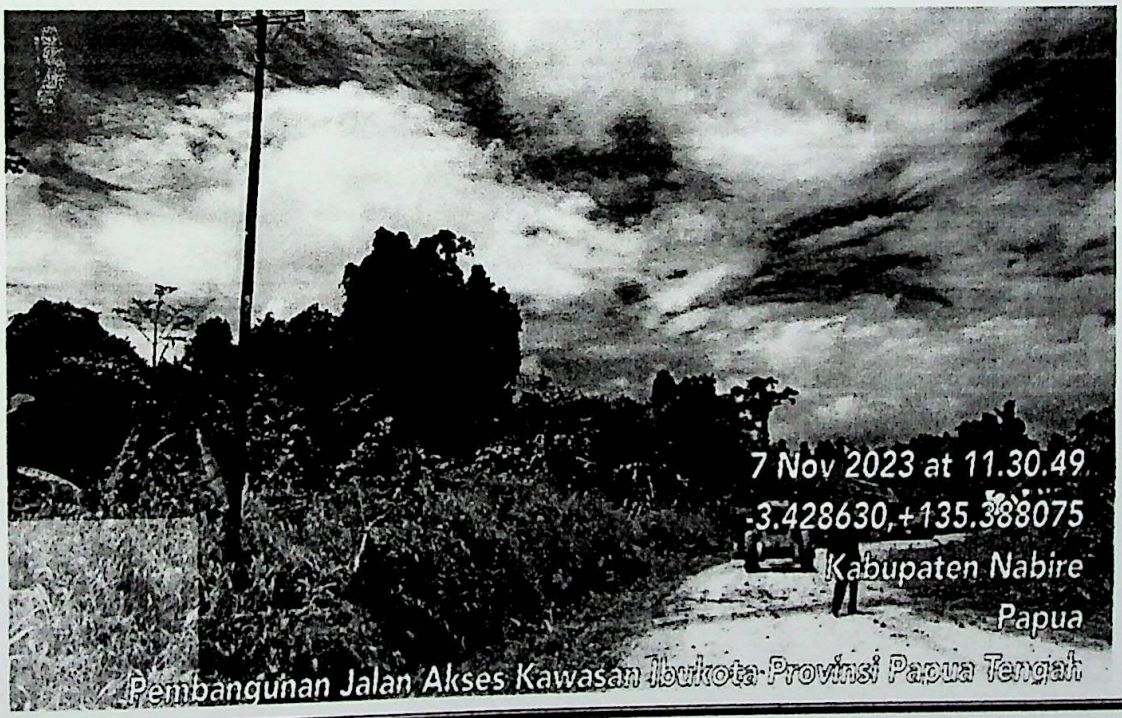

LAND CLEARING

PEKERJAAN	:	PEMBANGUNAN JALAN AKSES KAWASAN IBUKOTA PROVINSI PAPUA TENGAH
LOKASI	:	KABUPATEN NABIRE.PROVINSI PAPUA TENGAH
NOMOR DAN TGL KONTRAK	:	21.4/JL-AKSES.PPT/SPMK/DPUPR-PPT/ 2023
NILAI KONTRAK	:	Rp. 34.196.817.583,13
KONTRAKTOR PELAKSANA	:	PT. YADA WASISTA KONSTRUKSI
KONSULTAN PENGAWAS	:	CV. FAYA KUNTURA SENTOSA
WAKTU PELAKSANAAN	:	75 HARI KALENDER

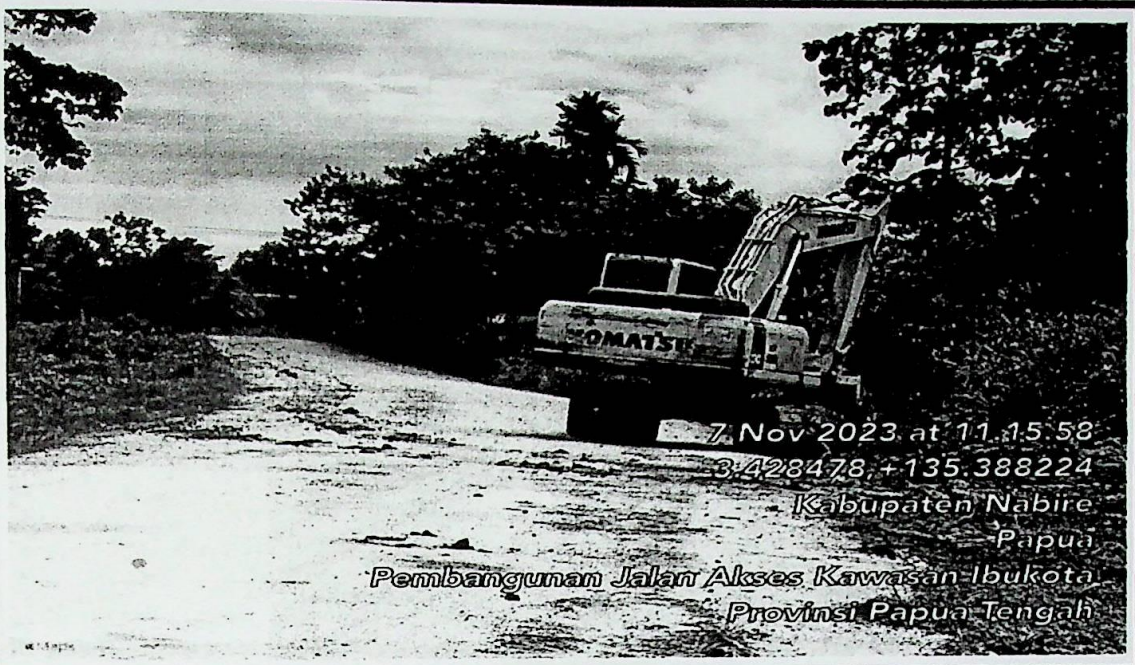

LAND CLEARING

LAND CLEARING

PEKERJAAN	:	PEMBANGUNAN JALAN AKSES KAWASAN IBUKOTA PROVINSI PAPUA TENGAH
LOKASI	:	KABUPATEN NABIRE.PROVINSI PAPUA TENGAH
NOMOR DAN TGL KONTRAK	:	21.4/JL-AKSES.PPT/SPMK/DPUPR-PPT/ 2023
NILAI KONTRAK	:	Rp. 34.196.817.583,13
KONTRAKTOR PELAKSANA	:	PT. YADA WASISTA KONSTRUKSI
KONSULTAN PENGAWAS	:	CV. FAYA KUNTURA SENTOSA
WAKTU PELAKSANAAN	:	75 HARI KALENDER

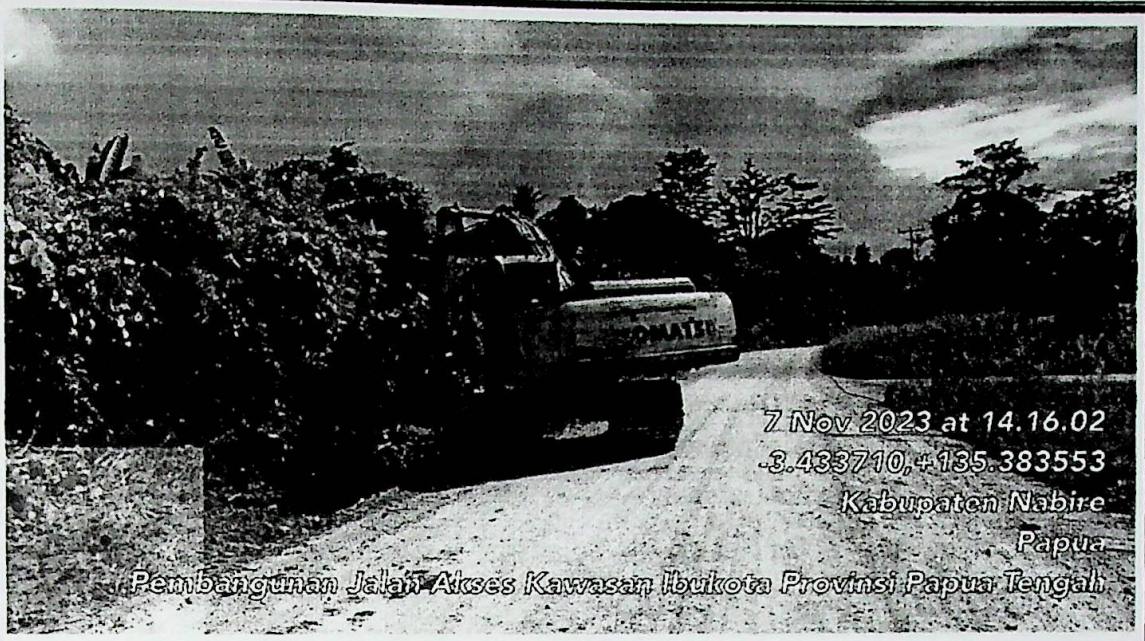

LAND CLEARING

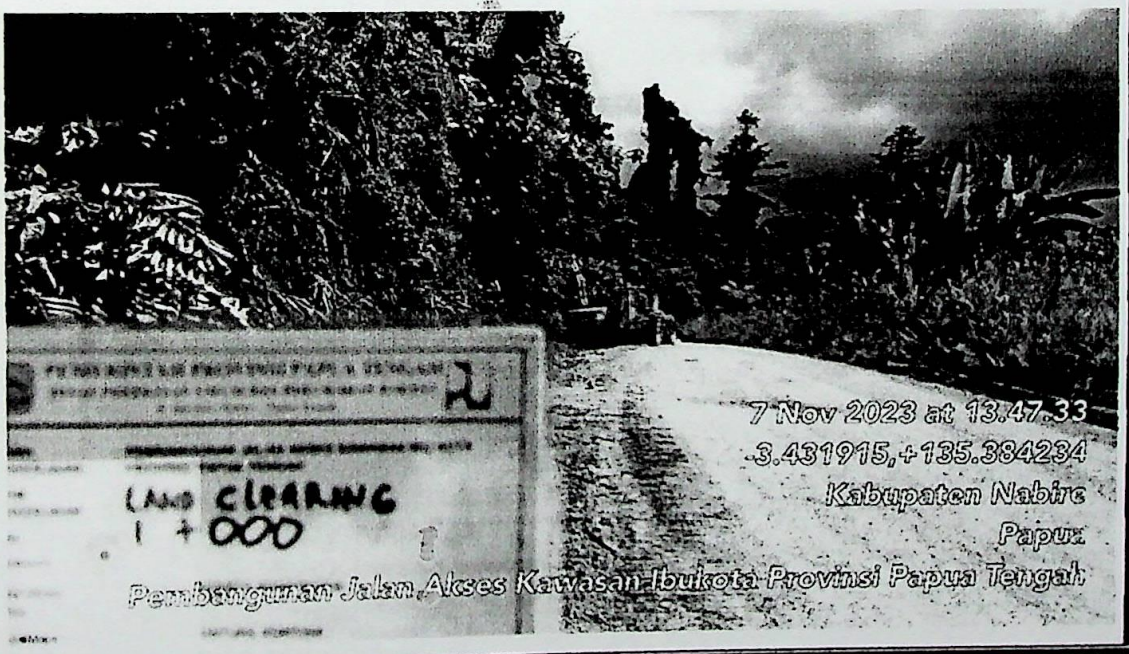

LAND CLEARING

PEKERJAAN	:	PEMBANGUNAN JALAN AKSES KAWASAN IBUKOTA PROVINSI PAPUA TENGAH
LOKASI	:	KABUPATEN NABIRE.PROVINSI PAPUA TENGAH
NOMOR DAN TGL KONTRAK	:	21.4/JL-AKSES.PPT/SPMK/DPUPR-PPT/ 2023
NILAI KONTRAK	:	Rp. 34.196.817.583,13
KONTRAKTOR PELAKSANA	:	PT. YADA WASISTA KONSTRUKSI
KONSULTAN PENGAWAS	:	CV. FAYA KUNTURA SENTOSA
WAKTU PELAKSANAAN	:	75 HARI KALENDER

LAND CLEARING

LAND CLEARING

PEKERJAAN	:	PEMBANGUNAN JALAN AKSES KAWASAN IBUKOTA PROVINSI PAPUA TENGAH
LOKASI	:	KABUPATEN NABIRE.PROVINSI PAPUA TENGAH
NOMOR DAN TGL KONTRAK	:	21.4/JL-AKSES.PPT/SPMK/DPUPR-PPT/ 2023
NILAI KONTRAK	:	Rp. 34.196.817.583,13
KONTRAKTOR PELAKSANA	:	FT. YADA WASISTA KONSTRUKSI
KONSULTAN PENGAWAS	:	CV. FAYA KUNTURA SENTOSA
WAKTU PELAKSANAAN	:	75 HARI KALENDER

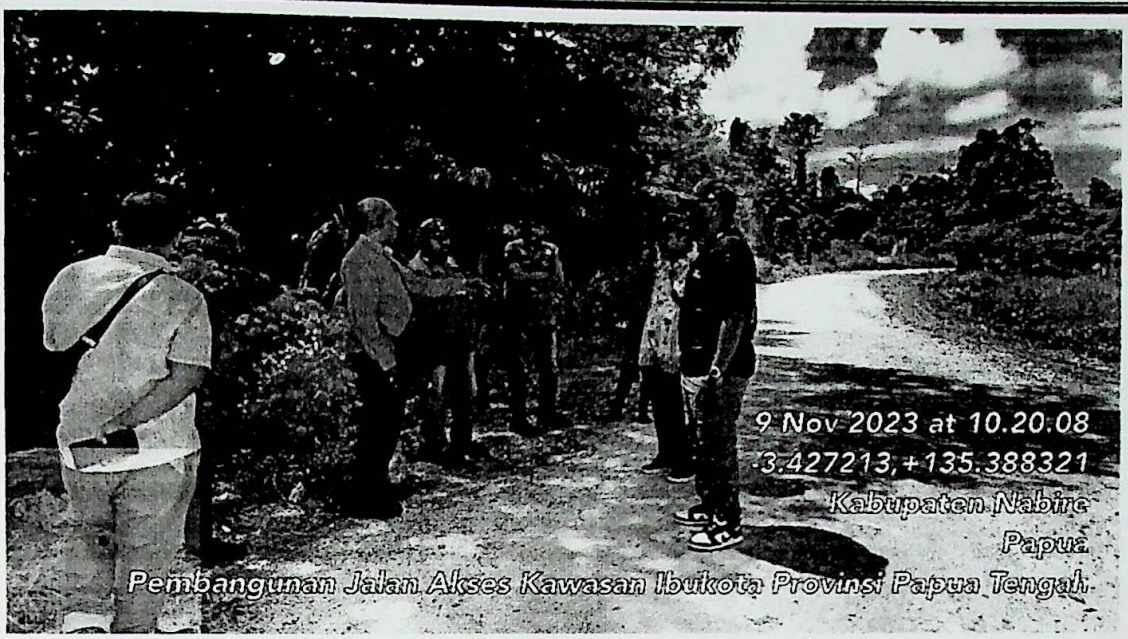

PEMBAHASAN LOKASI TERKAIT PEMALANGAN BERSAMA KEJAKSAAN DAN MASYARAKAT

PEMBAHASAN LOKASI TERKAIT PEMALANGAN BERSAMA KEJAKSAAN DAN MASYARAKAT

PEKERJAAN	:	PEMBANGUNAN JALAN AKSES KAWASAN IBUKOTA PROVINSI PAPUA TENGAH
LOKASI	:	KABUPATEN NABIRE.PROVINSI PAPUA TENGAH
NOMOR DAN TGL KONTRAK	:	21.4/JL-AKSES.PPT/SPMK/DPUPR-PPT/ 2023
NILAI KONTRAK	:	Rp. 34.196.817.583,13
KONTRAKTOR PELAKSANA	:	PT. YADA WASISTA KONSTRUKSI
KONSULTAN PENGAWAS	:	CV. FAYA KUNTURA SENTOSA
WAKTU PELAKSANAAN	:	75 HARI KALENDER

PEMBANGUNAN KAMP PEKERJA

PEMBANGUNAN DIREKSI KEET

PEKERJAAN	:	PEMBANGUNAN JALAN AKSES KAWASAN IBUKOTA PROVINSI PAPUA TENGAH
LOKASI	:	KABUPATEN NABIRE.PROVINSI PAPUA TENGAH
NOMOR DAN TGL KONTRAK	:	21.4/JL-AKSES.PPT/SPMK/DPUPR-PPT/ 2023
NILAI KONTRAK	:	Rp. 34.196.817.583,13
KONTRAKTOR PELAKSANA	:	PT. YADA WASISTA KONSTRUKSI
KONSULTAN PENGAWAS	:	CV. FAYA KUNTURA SENTOSA
WAKTU PELAKSANAAN	:	75 HARI KALENDER

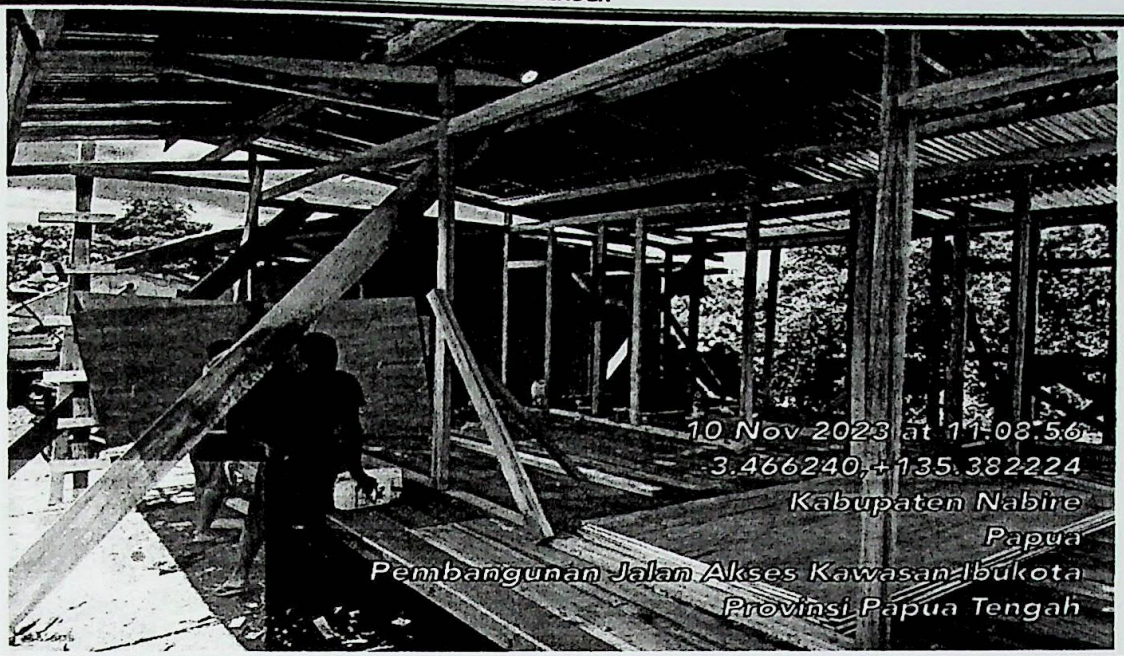

PEMBANGUNAN DIREKSI KEET

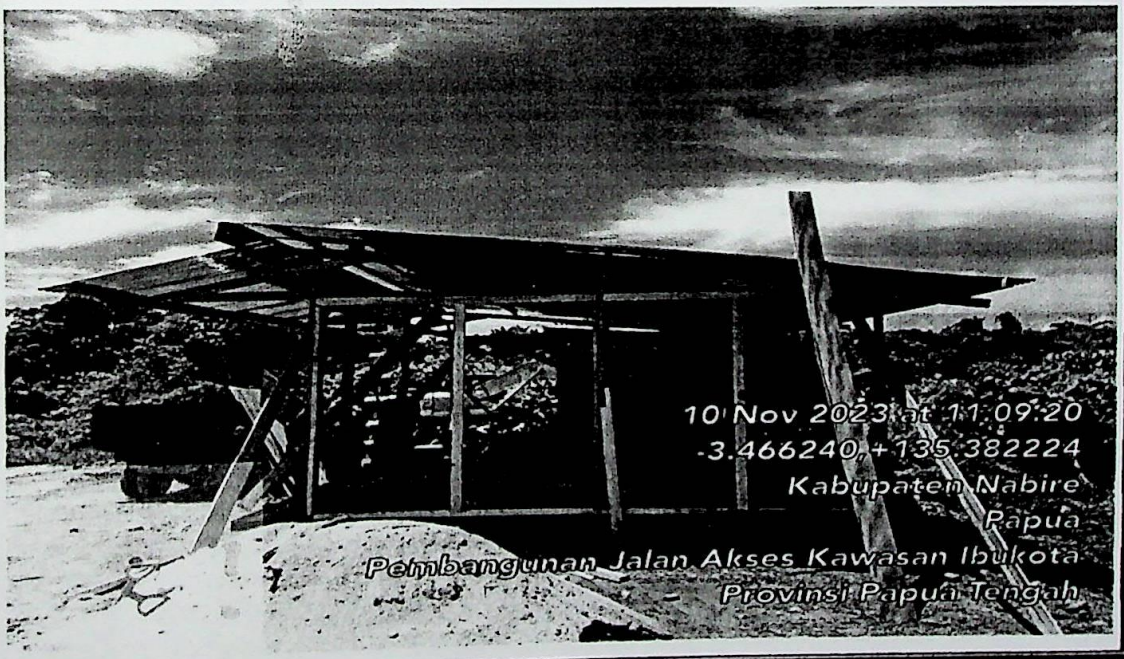

PEMBANGUNAN DIREKSI KEET

PEKERJAAN	:	PEMBANGUNAN JALAN AKSES KAWASAN IBUKOTA PROVINSI PAPUA TENGAH
LOKASI	:	KABUPATEN NABIRE.PROVINSI PAPUA TENGAH
NOMOR DAN TGL KONTRAK	:	21.4/JL-AKSES.PPT/SPMK/DPUPR-PPT/ 2023
NILAI KONTRAK	:	Rp. 34.196.817.583,13
KONTRAKTOR PELAKSANA	:	PT. YADA WASISTA KONSTRUKSI
KONSULTAN PENGAWAS	:	CV. FAYA KUNTURA SENTOSA
WAKTU PELAKSANAAN	:	75 HARI KALENDER

PENYIAPAN BADAN JALAN

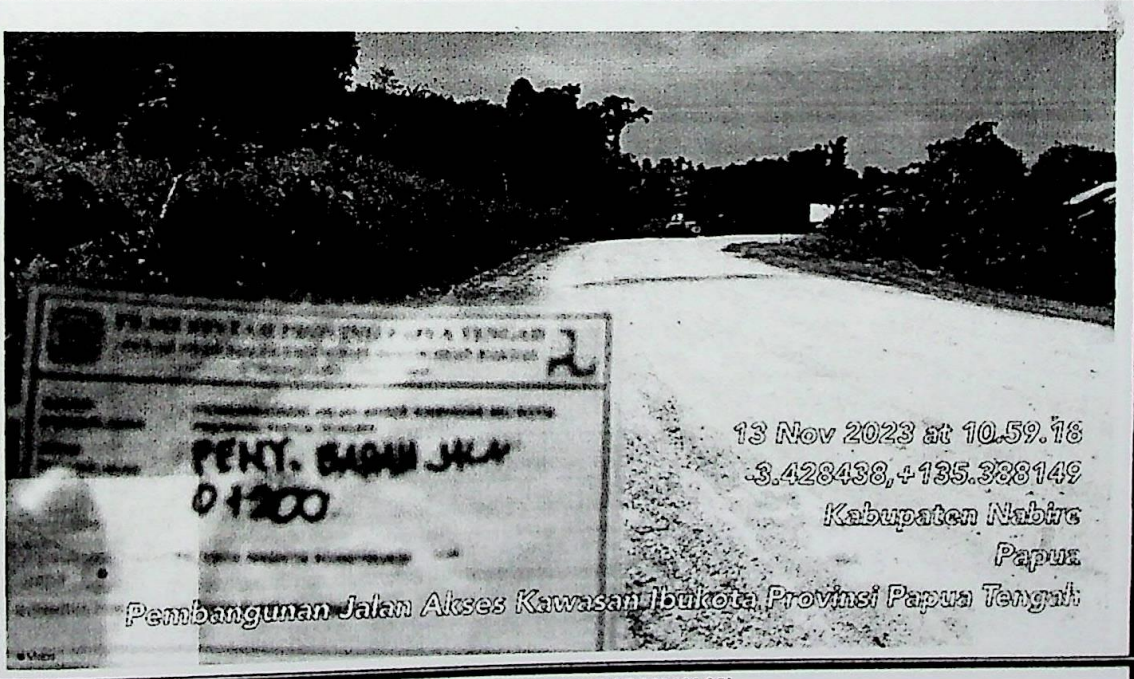

PENYIAPAN BADAN JALAN

PEKERJAAN	:	PEMBANGUNAN JALAN AKSES KAWASAN IBUKOTA PROVINSI PAPUA TENGAH
LOKASI	:	KABUPATEN NABIRE.PROVINSI PAPUA TENGAH
NOMOR DAN TGL KONTRAK	:	21.4/JL-AKSES.PPT/SPMK/DPUPR-PPT/ 2023
NILAI KONTRAK	:	Rp. 34.196.817.583,13
KONTRAKTOR PELAKSANA	:	CV. FAYA KUNTURA SENTOSA
KONSULTAN PENGAWAS	:	CV. FAYA KUNTURA SENTOSA
WAKTU PELAKSANAAN	:	75 HARI KALENDER

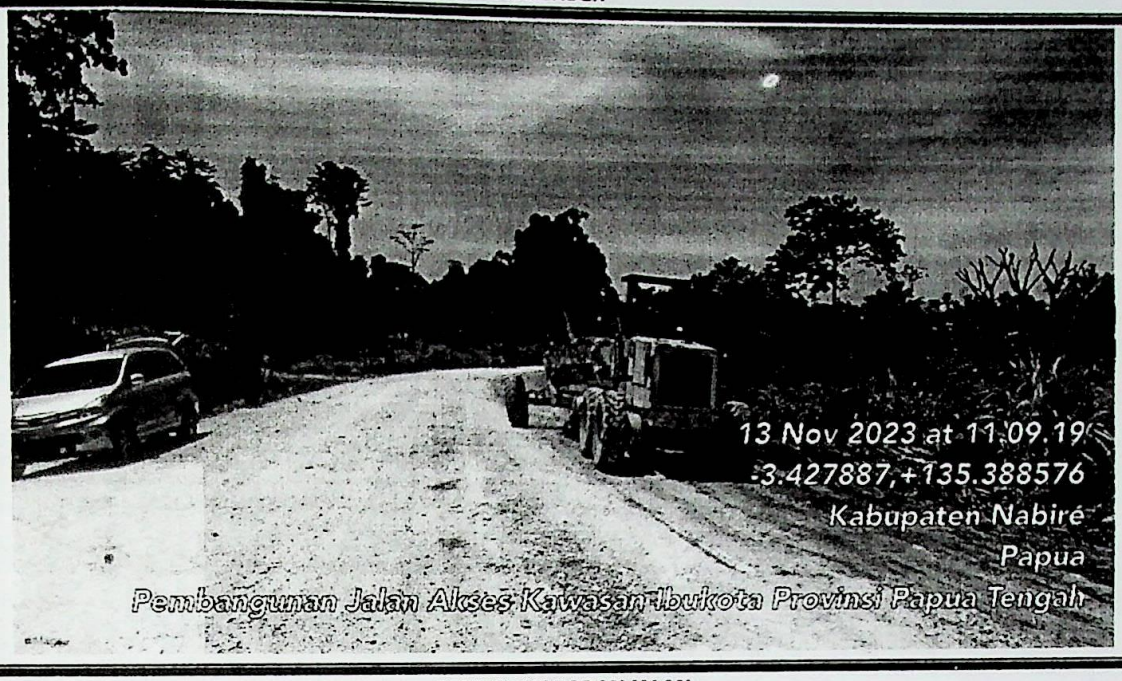

PENYIAPAN BADAN JALAN

PENYIAPAN BADAN JALAN

PEKERJAAN	:	PEMBANGUNAN JALAN AKSES KAWASAN IBUKOTA PROVINSI PAPUA TENGAH
LOKASI	:	KABUPATEN NABIRE.PROVINSI PAPUA TENGAH
NOMOR DAN TGL KONTRAK	:	21.4/JL-AKSES.PPT/SPMK/DPUPR-PPT/ 2023
NILAI KONTRAK	:	Rp. 34.196.817.583,13
KONTRAKTOR PELAKSANA	:	CV. FAYA KUNTURA SENTOSA
KONSULTAN PENGAWAS	:	CV. FAYA KUNTURA SENTOSA
WAKTU PELAKSANAAN	:	75 HARI KALENDER

PENGUKURAN

PEKERJAAN TIMBUNAN BIASA

PEKERJAAN	:	PEMBANGUNAN JALAN AKSES KAWASAN IBUKOTA PROVINSI PAPUA TENGAH
LOKASI	:	KABUPATEN NABIRE.PROVINSI PAPUA TENGAH
NOMOR DAN TGL KONTRAK	:	21.4/JL-AKSES.PPT/SPMK/DPUPR-PPT/ 2023
NILAI KONTRAK	:	Rp. 34.196.817.583,13
KONTRAKTOR PELAKSANA	:	CV. FAYA KUNTURA SENTOSA
KONSULTAN PENGAWAS	:	CV. FAYA KUNTURA SENTOSA
WAKTU PELAKSANAAN	:	75 HARI KALENDER

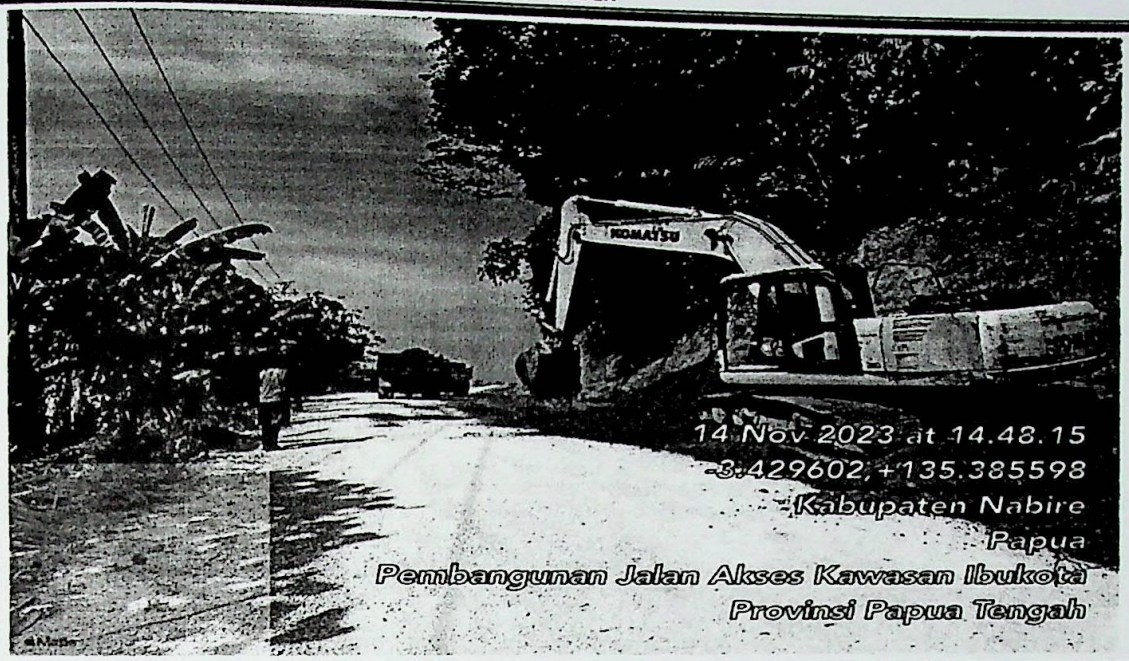

GALIAN BIASA

TIMBUNAN BIASA

PEKERJAAN	:	PEMBANGUNAN JALAN AKSES KAWASAN IBUKOTA PROVINSI PAPUA TENGAH
LOKASI	:	KABUPATEN NABIRE.PROVINSI PAPUA TENGAH
NOMOR DAN TGL KONTRAK	:	21.4/JL-AKSES.PPT/SPMK/DPUPR-PPT/ 2023
NILAI KONTRAK	:	Rp. 34.196.817.583,13
KONTRAKTOR PELAKSANA	:	CV. FAYA KUNTURA SENTOSA
KONSULTAN PENGAWAS	:	CV. FAYA KUNTURA SENTOSA
WAKTU PELAKSANAAN	:	75 HARI KALENDER

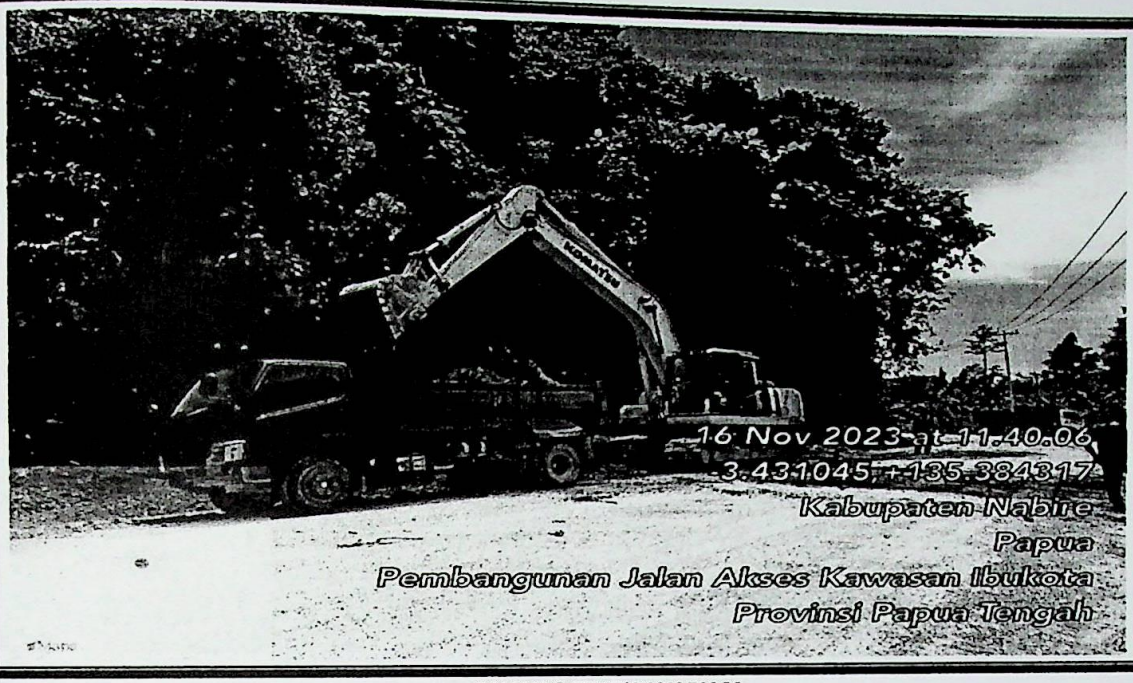

GALIAN & TIMBUNAN BIASA

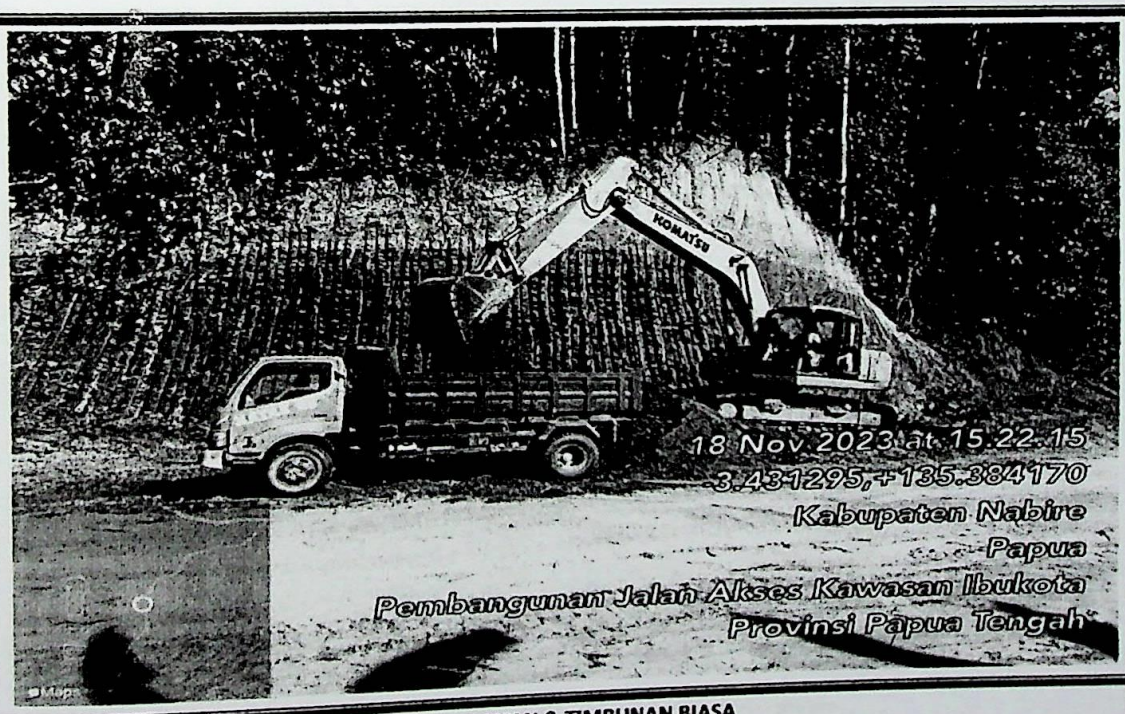

GALIAN & TIMBUNAN BIASA

PEKERJAAN	:	PEMBANGUNAN JALAN AKSES KAWASAN IBUKOTA PROVINSI PAPUA TENGAH
LOKASI	:	KABUPATEN NABIRE.PROVINSI PAPUA TENGAH
NOMOR DAN TGL KONTRAK	:	21.4/JL-AKSES.PPT/SPMK/DPUPR-PPT/ 2023
NILAI KONTRAK	:	Rp. 34.196.817.583,13
KONTRAKTOR PELAKSANA	:	CV. FAYA KUNTURA SENTOSA
KONSULTAN PENGAWAS	:	CV. FAYA KUNTURA SENTOSA
WAKTU PELAKSANAAN	:	75 HARI KALENDER

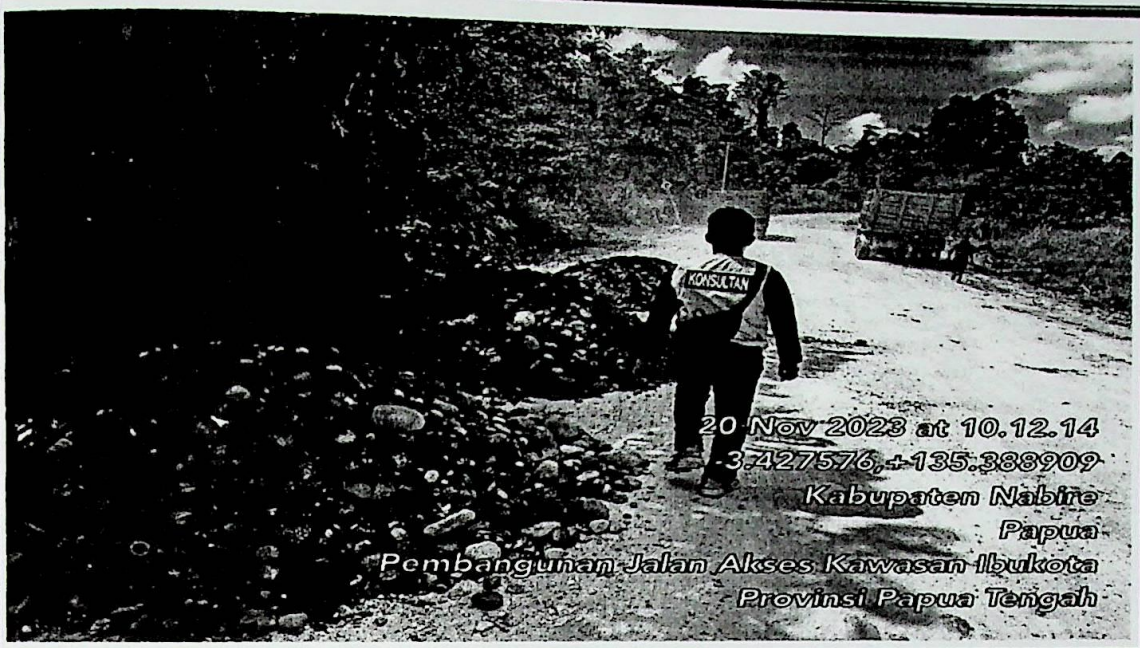

Pekerjaan pasangan batu dengan mortar

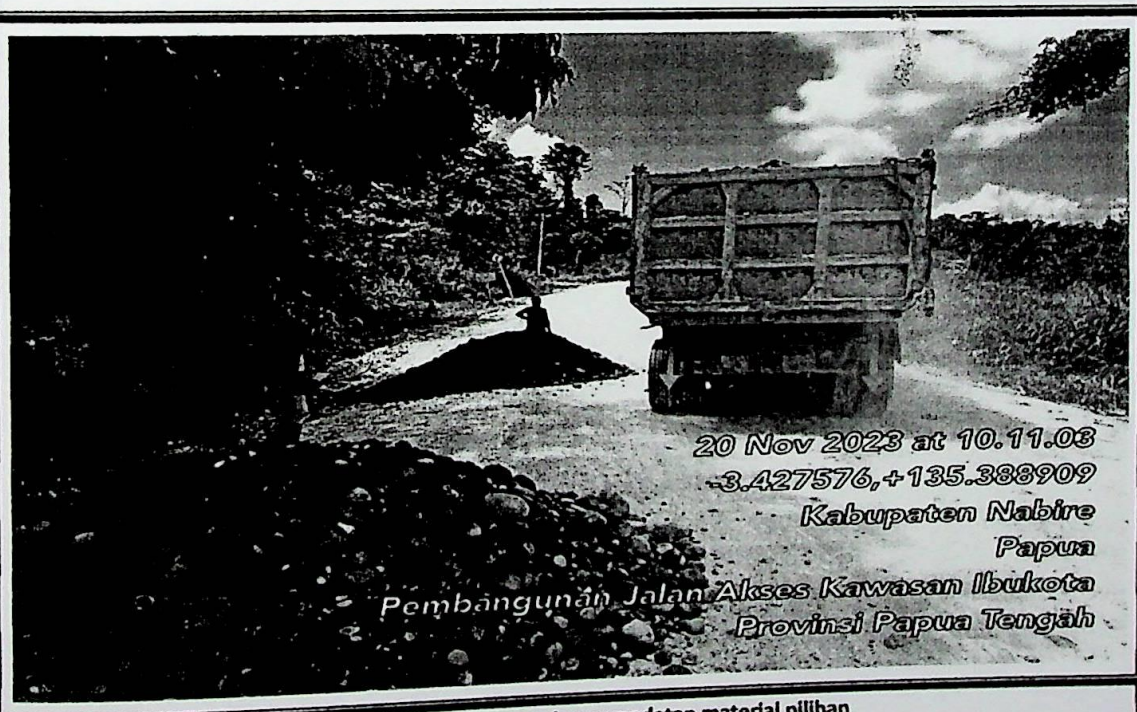

Pekerjaan penghamparan dan pemadatan material pilihan

PEKERJAAN	:	PEMBANGUNAN JALAN AKSES KAWASAN IBUKOTA PROVINSI PAPUA TENGAH
LOKASI	:	KABUPATEN NABIRE.PROVINSI PAPUA TENGAH
NOMOR DAN TGL KONTRAK	:	21.4/JL-AKSES.PPT/SPMK/DPUPR-PPT/ 2023
NILAI KONTRAK	:	Rp. 34.196.817.583,13
KONTRAKTOR PELAKSANA	:	CV. FAYA KUNTURA SENTOSA
KONSULTAN PENGAWAS	:	CV. FAYA KUNTURA SENTOSA
WAKTU PELAKSANAAN	:	75 HARI KALENDER

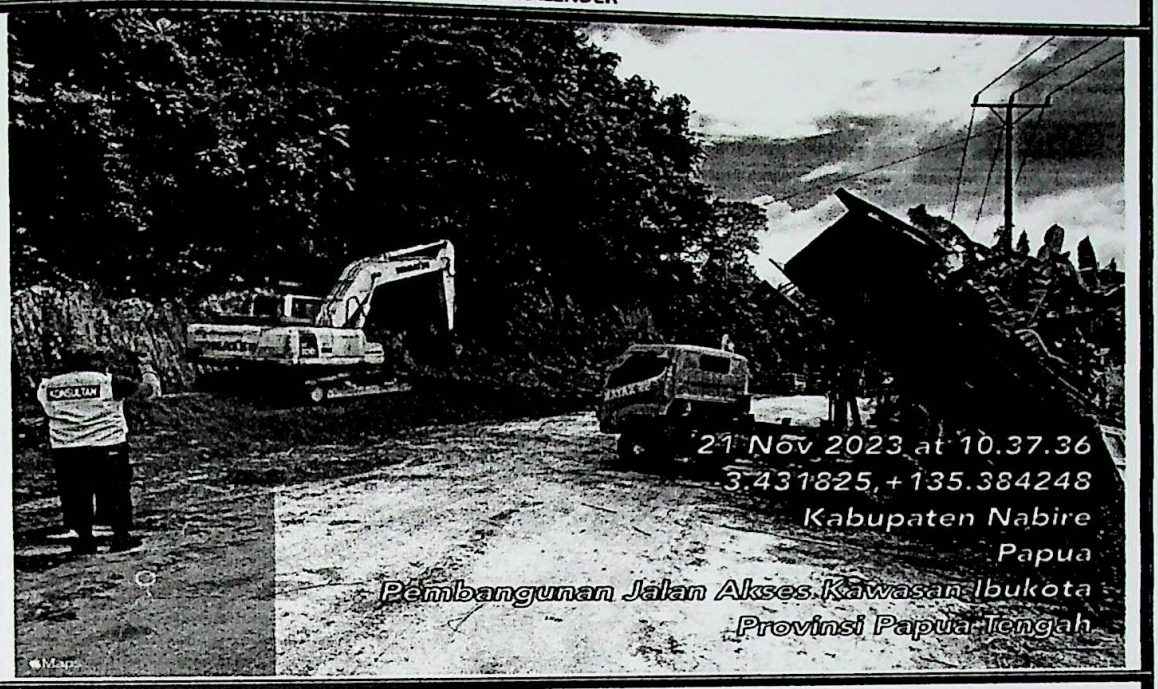

GALIAN & TIMBUNAN BIASA

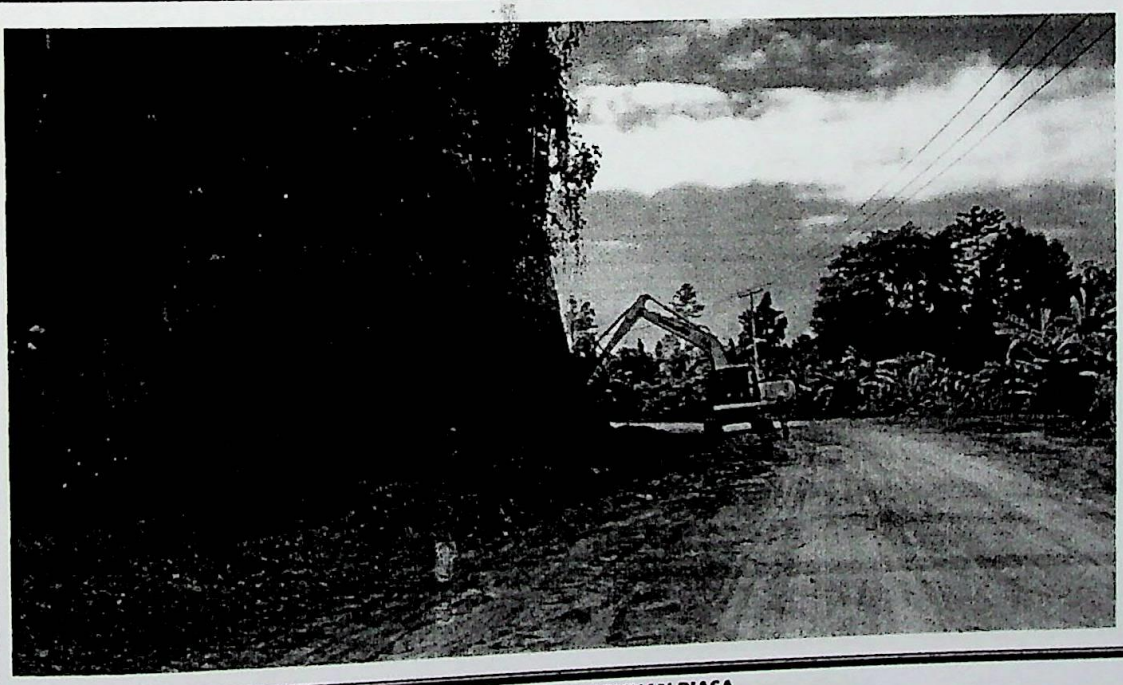

GALIAN & TIMBUNAN BIASA

PEKERJAAN	:	PEMBANGUNAN JALAN AKSES KAWASAN IBUKOTA PROVINSI PAPUA TENGAH
LOKASI	:	KABUPATEN NABIRE.PROVINSI PAPUA TENGAH
NOMOR DAN TGL KONTRAK	:	21.4/JL-AKSES.PPT/SPMK/DPUPR-PPT/ 2023
NILAI KONTRAK	:	Rp. 34.196.817.583,13
KONTRAKTOR PELAKSANA	:	CV. FAYA KUNTURA SENTOSA
KONSULTAN PENGAWAS	:	CV. FAYA KUNTURA SENTOSA
WAKTU PELAKSANAAN	:	75 HARI KALENDER

Pekerjaan penghamparan dan pemadatan material pilihan

Pekerjaan penghamparan dan pemadatan material pilihan

PEKERJAAN	:	PEMBANGUNAN JALAN AKSES KAWASAN IBUKOTA PROVINSI PAPUA TENGAH
LOKASI	:	KABUPATEN NABIRE.PROVINSI PAPUA TENGAH
NOMOR DAN TGL KONTRAK	:	21.4/JL-AKSES.PPT/SPMK/DPUPR-PPT/ 2023
NILAI KONTRAK	:	Rp. 34.196.817.583,13
KONTRAKTOR PELAKSANA	:	CV. FAYA KUNTURA SENTOSA
KONSULTAN PENGAWAS	:	CV. FAYA KUNTURA SENTOSA
WAKTU PELAKSANAAN	:	75 HARI KALENDER

Pekerjaan penghamparan dan pemadatan material pilihan

Pekerjaan penghamparan dan pemadatan material pilihan

PEKERJAAN	:	PEMBANGUNAN JALAN AKSES KAWASAN IBUKOTA PROVINSI PAPUA TENGAH
LOKASI	:	KABUPATEN NABIRE.PROVINSI PAPUA TENGAH
NOMOR DAN TGL KONTRAK	:	21.4/JL-AKSES.PPT/SPMK/DPUPR-PPT/ 2023
NILAI KONTRAK	:	Rp. 34.196.817.583,13
KONTRAKTOR PELAKSANA	:	CV. FAYA KUNTURA SENTOSA
KONSULTAN PENGAWAS	:	CV. FAYA KUNTURA SENTOSA
WAKTU PELAKSANAAN	:	75 HARI KALENDER

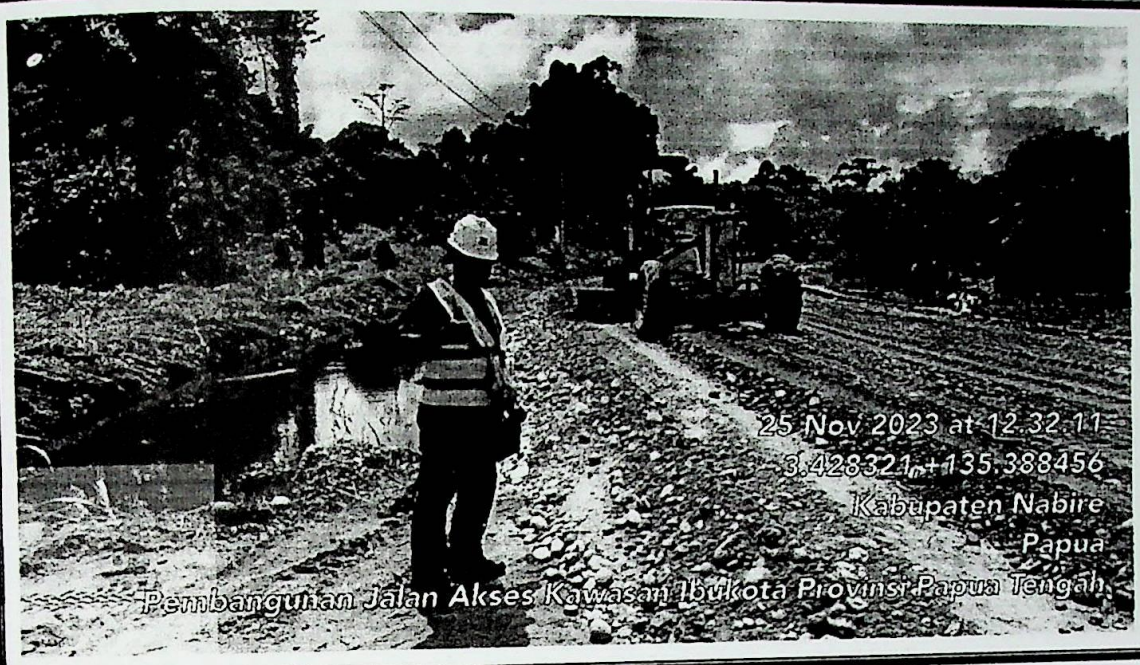

Pekerjaan penghamparan dan pemadatan material pilihan

Pekerjaan penghamparan dan pemadatan material pilihan

PEKERJAAN	:	PEMBANGUNAN JALAN AKSES KAWASAN IBUKOTA PROVINSI PAPUA TENGAH
LOKASI	:	KABUPATEN NABIRE.PROVINSI PAPUA TENGAH
NOMOR DAN TGL KONTRAK	:	21.4/JL-AKSES.PPT/SPMK/DPUPR-PPT/ 2023
NILAI KONTRAK	:	Rp. 34.196.817.583,13
KONTRAKTOR PELAKSANA	:	CV. FAYA KUNTURA SENTOSA
KONSULTAN PENGAWAS	:	CV. FAYA KUNTURA SENTOSA
WAKTU PELAKSANAAN	:	75 HARI KALENDER

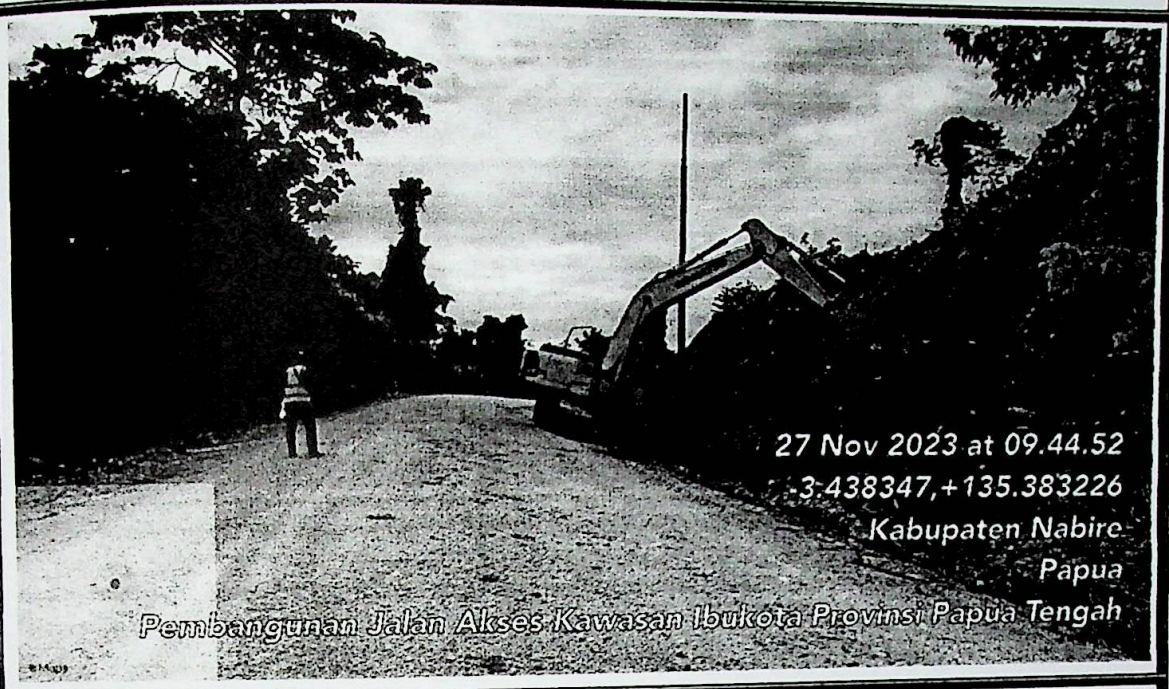

Pekerjaan GALIAN BIASA

Pekerjaan GALIAN BIASA

PEKERJAAN	:	PEMBANGUNAN JALAN AKSES KAWASAN IBUKOTA PROVINSI PAPUA TENGAH
LOKASI	:	KABUPATEN NABIRE.PROVINSI PAPUA TENGAH
NOMOR DAN TGL KONTRAK	:	21.4/JL-AKSES.PPT/SPMK/DPUPR-PPT/ 2023
NILAI KONTRAK	:	Rp. 34.196.817.583,13
KONTRAKTOR PELAKSANA	:	CV. FAYA KUNTURA SENTOSA
KONSULTAN PENGAWAS	:	CV. FAYA KUNTURA SENTOSA
WAKTU PELAKSANAAN	:	75 HARI KALENDER

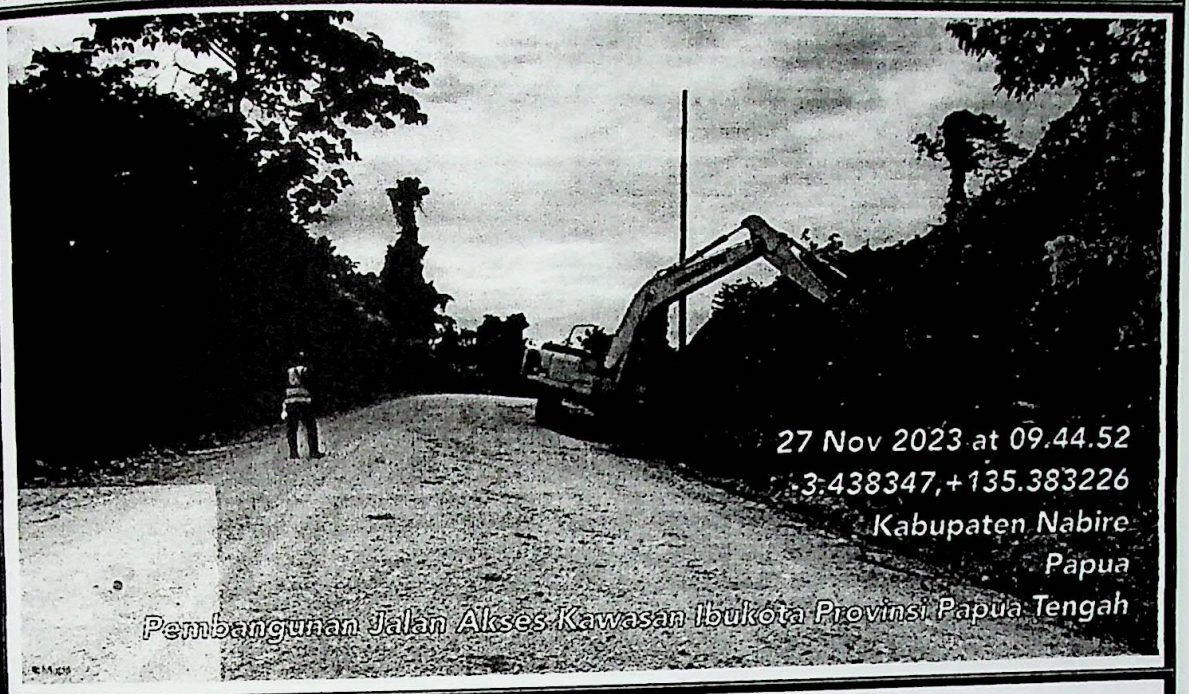

Pekerjaan GALIAN BIASA

Pekerjaan GALIAN BIASA

PEKERJAAN	:	PEMBANGUNAN JALAN AKSES KAWASAN IBUKOTA PROVINSI PAPUA TENGAH
LOKASI	:	KABUPATEN NABIRE.PROVINSI PAPUA TENGAH
NOMOR DAN TGL KONTRAK	:	21.4/JL-AKSES.PPT/SPMK/DPUPR-PPT/ 2023
NILAI KONTRAK	:	Rp. 34.196.817.583,13
KONTRAKTOR PELAKSANA	:	CV. FAYA KUNTURA SENTOSA
KONSULTAN PENGAWAS	:	CV. FAYA KUNTURA SENTOSA
WAKTU PELAKSANAAN	:	75 HARI KALENDER

PENYELESAIAN PEMALANGAN 19 – 23 NOVEMBER

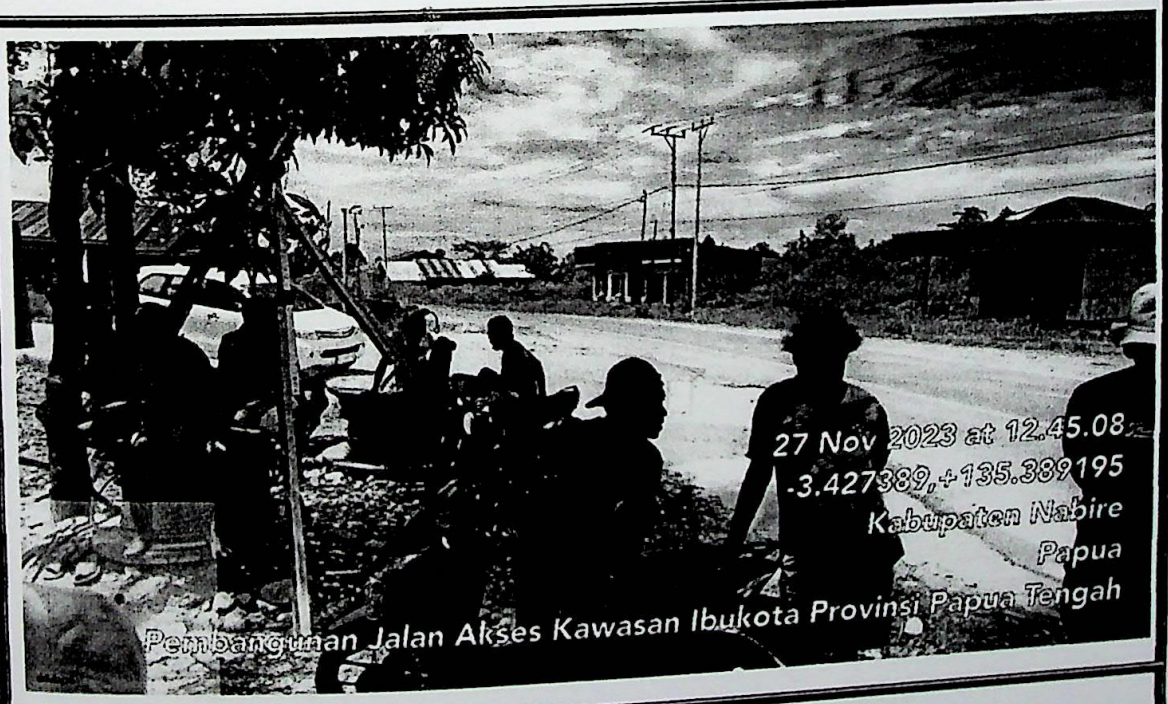

PEMALANGAN 26 – 30 NOVEMBER

PEKERJAAN	:	PEMBANGUNAN JALAN AKSES KAWASAN IBUKOTA PROVINSI PAPUA TENGAH
LOKASI	:	KABUPATEN NABIRE.PROVINSI PAPUA TENGAH
NOMOR DAN TGL KONTRAK	:	21.4/JL-AKSES.PPT/SPMK/DPUPR-PPT/ 2023
NILAI KONTRAK	:	Rp. 34.196.817.583,13
KONTRAKTOR PELAKSANA	:	CV. FAYA KUNTURA SENTOSA
KONSULTAN PENGAWAS	:	CV. FAYA KUNTURA SENTOSA
WAKTU PELAKSANAAN	:	75 HARI KALENDER

PENYELESAIAN PEMALANGAN 01 DESEMBER – 05 DESEMBER

PENYELESAIAN PEMALANGAN 01 DESEMBER – 05 DESEMBER